

# 临夏州人民医院常规医疗设备维保 托管服务采购项目

## 招 标 文 件

(专门面向中小企业采购)  
服务类

招标编号：LXZC21120240665



采 购 人：临夏回族自治州人民医院（签字盖章）

代理机构：甘肃恒发瑞建筑工程有限公司（签字盖章）



二〇二四年十一月

部门集中采购、分散采购



# 招 标 文 件

(专门面向中小企业采购)

招标文件编号：LXZC21120240665

标包编号：LXZC21120240665

项目名称：临夏州人民医院常规医疗设备维  
保托管服务采购项目

采购人：临夏回族自治州人民医院

代理机构：甘肃恒发瑞建筑工程有限公司

2024年11月



# 目录

第一章 投标邀请

---

第二章 投标人须知

---

第三章 电子投标文件的格式

---

第四章 采购项目需求

---

第五章 评标办法

---

第六章 合同条款及格式

---

第七章 政府采购项目投标供应商满意度调查问卷

附件：

1. “甘肃省政府采购、交通工程、水利工程电子交易系统”投标文件编制工具操作手册
2. “甘肃省政府采购、交通工程、水利工程电子交易系统”技术支持联系方式

# 第一章 投标邀请



甘肃恒发瑞建筑工程有限公司受临夏回族自治州人民医院委托，对临夏州人民医院常规医疗设备维保托管服务采购项目以公开招标方式进行采购，本项目专门面向中小企业采购，欢迎符合资格条件的中小企业前来参加。

1. 招标文件编号：LXZC21120240665

2. 招标内容：

临夏州人民医院常规医疗设备维保托管服务一年（详见采购项目需求）

3. 项目预算：270.0万元 标包LXZC21120240665采购预算：270.0万元

最高限价：270.0万元

4. 投标人资格要求

（1）必须符合《中华人民共和国政府采购法》第二十二条规定，并提供《中华人民共和国政府采购法实施条例》第十七条所要求的材料。

（2）供应商未被列入“信用中国”网站(www.creditchina.gov.cn)记录失信被执行人或重大税收违法失信主体名单；不处于中国政府采购网(www.ccgp.gov.cn)政府采购严重违法失信行为记录名单中的禁止参加政府采购活动期间的方可参加本项目的投标。

（3）投标人须为在中华人民共和国境内依法设立，依据国务院批准的中小企业划分标准确定的中型企业、小型企业和微型企业，但与大企业的负责人为同一人，或者与大企业存在直接控股、管理关系的除外。

（4）本项目特定资格要求：投标人必须具有《医疗器械经营许可证》和《第二类医疗器械经营备案凭证》（原件彩色扫描件加盖本单位公章）

5. 获取招标文件的时间、地点、方式

获取招标文件的时间、地点：获取招标文件的时间、地点：2024年11月21日00时00分至2024年11月27日24时00分（北京时间，节假日不休息）、临夏州公共资源交易网（网址：[http:// ggzyjy.linxia.gov.cn/](http://ggzyjy.linxia.gov.cn/)）

社会公众可通过临夏州公共资源交易网免费下载或查阅招标文件。拟参与临夏州公共资源交易活动的潜在投标人需先在临夏州公共资源交易网上注册，获取“用户名+密码+验证码”，以软认证方式登录；也可以用数字证书（CA）方式登录。这两种方式均可进行“我要投标”等后续工作。

6. 信息注册、投标须知

为了规范交易平台的业务流程以及给用户方便快捷的服务，凡是拟参与临夏州公共资源交易活动的招标人、招标代理机构、投标人需先在临夏州公

公共资源交易网上注册，使用“用户名+密码+验证码”或CA数字认证进行登录办理业务。

社会公众可通过临夏州公共资源交易网浏览公告，（临夏州公共资源交易网的网址：<http://ggzyjy.linxia.gov.cn>）。点击“免费下载招标文件”，根据系统提示，保存电子标书文件至本地电脑；投标人浏览电子标书后，确定投标的需登录临夏州公共资源交易电子服务系统，在系统首页最新招标项目中查询需要投标的项目或在“招标方案”-“标段（包）”中查询需要投标的标段，选中后点击“我要投标”，根据要求填写信息。

本项目的开评标活动通过“甘肃省政府采购、交通工程、水利工程电子交易系统”（<https://wskpb.ggzyjy.gansu.gov.cn:3065/login>）进行，请投标人在开标时间前登录系统，下载“投标文件编制工具”、“甘肃省政府采购、交通工程、水利工程电子交易系统使用帮助”和“固化后的招标文件”，并按照“甘肃省政府采购、交通工程、水利工程电子交易系统使用帮助”来编制投标文件，并完成网上投标（上传已编制投标文件的文件哈希值）和开标操作，若在开标截止时间前没有网上投标（上传已编制投标文件的文件哈希值）则视为放弃投标。

## 7. 投标截止时间、开标时间及地点

提交投标文件截止时间：2024年12月11日下午15时20分

网上开标时间：2024年12月11日下午15时20分

网上开标地点：甘肃省政府采购、交通工程、水利工程电子交易系统-网上开评标系统（网址：<http://121.41.35.55:3060>）

## 8. 公告期限

自本项目招标公告发布之日起5个工作日

## 9. 开标方式：

本项目通过“甘肃省政府采购、交通工程、水利工程电子交易系统”进行远程开标。

## 10. 项目联系人姓名及电话：

采购人：临夏回族自治州人民医院

地址：甘肃省临夏市滨河南路110号临夏州人民医院

邮编：731100

联系人：穆廷杰

联系电话：0930-6210377

代理机构：甘肃恒发瑞建筑工程有限公司

地址：甘肃省临夏州临夏市光华东路延伸段三源安泊尔3号楼2号铺面

邮编：731100

联系人：徐润甲

联系电话：17693000055



监督单位：临夏州财政局采购办

联系人：汪科长

联系电话：0930-6222647

## 第二章 投标人须知

### 投标人须知前附表



(本表是对投标人须知的具体补充和修改，如有矛盾，以前附表为准)

条款号	条款名称	说明和要求
1	项目名称	临夏州人民医院常规医疗设备维保托管服务采购项目
1.1	招标文件编号	LXZC21120240665
1.1	采购方式	公开招标
2.1	采购人	采购人：临夏回族自治州人民医院 地 址：甘肃省临夏市滨河南路110号临夏州人民医院 联系人：穆廷杰 联系电话：0930-6210377
2.1	资金来源	单位自有资金
2.2	代理机构	代理机构：甘肃恒发瑞建筑工程有限公司 地 址：甘肃省临夏州临夏市光华东路延伸段三源安泊尔3号楼3号铺面 联系人：徐润甲 联系电话：17693000055
4.1	投标人的资格条件	<p>(1) 必须符合《中华人民共和国政府采购法》第二十二条规定，并提供《中华人民共和国政府采购法实施条例》第十七条所要求的材料。</p> <p>(2) 供应商未被列入“信用中国”网站(www.creditchina.gov.cn)记录失信被执行人或重大税收违法失信主体名单；不处于中国政府采购网(www.ccgp.gov.cn)政府采购严重违法失信行为记录名单中的禁止参加政府采购活动期间的方可参加本项目的投标。</p> <p>(3) 投标人须为在中华人民共和国境内依法设立，依据国务院批准的中小企业划分标准确定的中型</p>



6	联合体投标	不接受
8.1	分公司投标	不接受（除银行、保险、电力、电信等特殊行业外，本项目不接受非独立法人单位分公司的投标）
11.1	现场踏勘（标前答疑会）	不组织
14.3	招标文件的构成	加注“●”号条款为实质性条款，不得出现负偏离，发生负偏离即作无效标处理。加注“▲”号的产品为核心产品，任意一种核心产品为同一品牌时，按照投标人须知第35.4条款执行。
15.1	构成招标文件的其他文件	招标文件的澄清、更正及有关补充通知为招标文件的有效组成部分。
19.3	备选投标方案和报价	不接受备选投标方案和多个报价。
23.1	投标保证金	不收取
24.1	投标有效期	开标后90天
25.1	电子投标文件份数	<b>固化的电子投标文件1份和上传到甘肃省政府采购、交通工程、水利工程电子交易系统的投标文件对应的哈希值。</b> <b>注：固化的电子投标文件应包含资格证明文件和商务技术文件两部分。</b>
25.4	电子投标文件的签字、盖章	投标人在投标文件及相关文件的签订、履行、通知等事项的书面文件中的单位盖章、印章、公章等处均仅指与当事人名称全称相一致的标准公章或具有法定效力的电子签章，不得使用其它形式（如带有“专用章”等字样的印章）。投标人的法定代表人或授权代表签字或盖章等处仅指与法定代表人或者授权代表名称相一致的签名或盖具有法定效力的个人印鉴或签字章或电子章，不符合本条规定的投标将被拒绝。



26.1	电子投标文件的递交	在招标公告开标时间前成功上传提交到“甘肃省政府采购、交通工程、水利工程电子交易系统”（网址： <a href="https://wskpb.ggzyjy.gansu.gov.cn:3065/login">https://wskpb.ggzyjy.gansu.gov.cn:3065/login</a> ），对迟于投标截止时间提交的电子投标文件对应的哈希值将不予接受。
28.1	开标时间和地点	开标时间：2024年12月11日下午15时20分 开标地点：甘肃省政府采购、交通工程、水利工程电子交易系统-网上开评标系统（网址： <a href="http://121.41.35.55:3060">http://121.41.35.55:3060</a> ）
28.6	开标	各授权代表务必在开标、评标过程中保持甘肃省政府采购、交通工程、水利工程电子交易系统“群聊”功能和电话畅通，否则造成的一切后果由投标人自行承担。
28.7		评标委员会要求投标人提交的澄清、补正、说明（报价）等材料，投标人必须在规定的时间内在“网上开标厅”页面点击“澄清回复”按钮，进行回复提交，如不能在规定的时间内响应或提交，一切后果由投标人自行承担。
29.1	资格审查	开标后，采购人或集采机构应当依法对投标人的资格进行审查。资格审查合格的投标人不足3家的，不得评标。若提供的资格证明文件不全或不实，将导致其投标无效。
34.1	评标原则	评标委员会认为投标人的报价明显低于其他通过符合性审查投标人的报价，有可能影响产品质量或者不能诚信履约的，应当要求其在评标现场合理的时间内提供书面说明，必要时提交相关证明材料；投标人不能证明其报价合理性的，评标委员会应当将其作为无效投标处理。
34.2	评标办法	综合评分法
42.1	分包履约	中标人在合同签订之前必须征得采购人同意

47.1	投标人对招标文件提出质疑的时间	供应商应在其获取招标文件之日起7个工作日内对招标文件的内容提出质疑。 
48.1	采购代理服务费用	收费标准按国家计委计价格【2002】1980号文件规定执行，中标后由中标单位一次性付清。
49.1	<b>中标通知书领取</b>	中标人在中标公告发布后7个工作日内与采购代理机构或采购单位联系领取中标通知书。
依据《甘肃省发展和改革委员会 甘肃省财政厅关于省级公共资源交易平台服务费收费标准的批复》（甘发改收费〔2019〕421号）制定的标准收取服务费。		
其他补充内容	分包履约： 1、本项目不得分包及转包，如出现，采购人有权终止合同并没收履约保证金 2、依据《政府采购促进中小企业发展管理办法》财库〔2020〕46号规定享受扶持政策获得政府采购合同的，小微企业不得将合同分包给大中型企业，中型企业不得将合同分包给大型企业。	

## 一、总则



### 1. 适用范围

1.1 本招标文件仅适用于本次公开招标所叙述的服务项目采购。

### 2. 有关定义

2.1 “采购人”是指依法进行政府采购的国家机关、事业单位、团体组织。本次政府采购的采购人名称、地址、电话、联系人及资金来源见投标人须知前附表。

2.2 “采购代理机构”（以下简称代理机构）。代理机构地址、电话、联系人见投标人须知前附表。

2.3 “投标人”是指响应招标、参加投标竞争的法人、其他组织或者自然人。

2.4 “招标采购单位”系指“采购人”和“代理机构”的统称。

2.5 “招标文件”是指由代理机构发出的文本、文件，包括全部章节和附件及答疑会议纪要。

2.6 “电子投标文件”是指投标人根据本招标文件编制完成并向提交的全部文件。

2.7 “采购文件”是指包括采购活动记录、采购预算、招标文件、电子投标文件、评标标准、评标报告、定标文件、合同文本、验收证明、质疑答复、投诉处理决定及其他有关文件、资料。

2.8 “货物”是指各种形态和种类的物品，包括原材料、燃料、设备、产品等，详见《政府采购品目分类目录》（财库〔2022〕31号）。

2.9 “工程”是指建设工程，包括建筑物和构筑物的新建、改建、扩建、装修、拆除、修缮等，详见《政府采购品目分类目录》（财库〔2022〕31号）。

2.10 “服务”是指除货物和工程以外的其他政府采购对象，详见《政府采购品目分类目录》（财库〔2022〕31号）。

2.11 节能产品是指财政部和国家发展和改革委员会公布现行的《节能产品政府采购品目清单》（财库〔2019〕19号）中“★”标注的品目产品。

2.12 环境标志产品是指财政部、环境保护部发布现行的《环境标志产品政府采购品目清单》（财库〔2019〕18号）中的品目产品。

2.13 “进口产品”是指通过中国海关报关验放进入中国境内且产自关境外的产品，详见《关于政府采购进口产品管理有关问题的通知》（财库〔2007〕119号）。

2.14 书面形式是合同书、信件、电报、电传、传真等可以有形地表现所载内容的形式。以电子数据交换、电子邮件等方式能够有形地表现所载内容，并可以随时调取查用的数据电文，视为书面形式。



### **3. 知识产权**

3.1 投标人应保证在本项目使用的任何产品和服务（包括部分使用）时，不会产生因第三方提出侵犯其专利权、商标权或其它知识产权而引起的法律和经济纠纷，如因专利权、商标权或其它知识产权而引起法律和经济纠纷，由投标人承担所有相关责任。

3.2 采购人享有本项目实施过程中产生的知识成果及知识产权。

3.3 投标人如欲在项目实施过程中采用自有知识成果，需在电子投标文件中声明，并提供相关知识产权证明文件。使用该知识成果后，投标人需提供开发接口和开发手册等技术文档，并承诺提供无限期技术支持，采购人享有永久使用权。

3.4 如采用投标人所不拥有的知识产权，则在投标报价中必须包括合法获取该知识产权的相关费用。

3.5 采购人、代理机构和评标专家对投标人提交的电子投标文件及其内容负有保密义务，未经对方书面同意，不得泄露或提供给第三人。

### **4. 合格的投标人**

4.1 符合《中华人民共和国政府采购法》第二十二条投标人参加政府采购活动应当具备的条件及其他有关法律、法规关于投标人的有关规定，有能力提供招标采购货物及服务的投标人。

4.2 符合《投标邀请》中关于投标人资格要求的规定。

### **5. 关于中小企业投标**

5.1 中小企业是指在中华人民共和国境内依法设立，依据国务院批准的中小企业划分标准确定的中型企业、小型企业和微型企业，但与大企业的负责人为同一人，或者与大企业存在直接控股、管理关系的除外。中小企业投标应提供《中小企业声明函》，采购标的对应的中小企业划分标准所属行业详见投标人须知前附表。

5.2 符合中小企业划分标准的个体工商户，在政府采购活动中视同中小企业。

5.3 中小企业提供的货物由中小企业生产且使用该中小企业商号或者注册商标的，享受中小企业扶持政策。提供的货物既有中小企业制造货物，也有大型企业制造货物的，不享受中小企业扶持政策。

5.4 根据《财政部 司法部关于政府采购支持监狱企业发展有关问题的通知》财库〔2014〕68号，监狱企业视同小型、微型企业。监狱企业是指由司法部认定的为罪犯、戒毒人员提供生产项目和劳动对象，且全部产权属于司法部监狱管理局、戒毒管理局、直属煤矿管理局，各省、自治区、直辖市监狱管理局、戒毒管理局，各地(设区的市)监狱、强制隔离戒毒所、戒毒康复所，以及新疆生产建设兵团监狱管理局、戒毒管理局的企业。监狱企业投标时，提供由省级以上监狱管理局、戒毒管理局（含新疆生产建设兵团）出具的属于监狱企业的证明文件，不再提供《中小企业声明函》。

5.5 根据《财政部 民政部 中国残疾人联合会关于促进残疾人就业政府采购政策的通知》（财库〔2017〕141号）的规定，残疾人福利性单位视同为小型、微型企业。

5.6 采购人应随中标结果同时公告中标人的《中小企业声明函》。

5.7 中标投标人为残疾人福利性单位的，应随中标结果同时公告其《残疾人福利性单位声明函》，接受社会监督。

## 6. 关于联合体投标

6.1 若《投标邀请》接受联合体投标的：

(1) 两个以上的自然人、法人或者其他组织可以组成一个联合体，以一个投标人的身份共同参加政府采购。

(2) 联合体各方均应当符合《政府采购法》第二十二条第一款规定的条件，根据采购项目的特殊要求规定投标人特定条件的，联合体各方中至少应当有一方符合《投标邀请》规定的投标人资格条件。

(3) 联合体各方之间应当签订联合协议并在电子投标文件内提交，明确约定联合体主体及联合体各方承担的工作和相应的责任。联合体各方签订联合协议后，不得再以自己名义单独在同一项目中投标，也不得组成新的联合体参加同一项目投标。

(4) 在公共资源交易电子服务系统“我要投标”登记时，应以联合协议中确定的主体方名义登记。主体方必须按要求填写其他联合体各方的信息。

(5) 由同一专业的单位组成的联合体，按照同一项资质等级较低的单位确定资质等级。业绩等有关打分内容根据共同投标协议约定的各方承担的工作和相应责任，确定一方打分，不累加打分；评审标准无明确或难以明确对应哪一方的打分内容按主体方打分。

(6) 联合体各方均应提供《中小企业声明函》。

(7) 以联合体形式参加政府采购活动，联合体各方均为中小企业的，联合体视同中小企业。其中，联合体各方均为小微企业的，联合体视同小微企业。

(8) 联合体各方应当共同与采购人签订采购合同，就采购合同约定的事项对采购人承担连带责任。



## **7. 关于关联企业投标**

7.1 除联合体外，法定代表人或单位负责人为同一个人或者存在直接控股、管理关系的不同投标人，不得同时参加同一项目或同一子项目的投标。如同时参加，则评审时将同时被拒绝。

## **8. 关于分公司投标**

8.1 除银行、保险、电力、电信等特殊行业外，本项目不接受非独立法人单位分公司的投标。

8.2 分公司作为投标人参与本项目政府采购活动的，应提供具有法人资格的总公司的营业执照副本原件彩色扫描件及法人企业授权书原件彩色扫描件，法人企业授权书须加盖总公司公章。总公司可就本项目或此类项目在一定范围或时间内出具法人企业授权书。已由总公司授权的，总公司取得的相关资质证书对分公司有效，法律法规或者行业另有规定的除外。

## **9. 关于提供前期服务的投标人**

9.1 为采购项目提供整体设计、规范编制或者项目管理、监理、检测等服务的投标人，不得再参加该采购项目的其他采购活动。

## **10. 投标费用**

10.1 无论招标的结果如何，投标人应自行承担所有与招标采购活动有关的全部费用。

## **11. 现场踏勘**

11.1 投标人应按投标人须知前附表中规定对采购项目现场和周围环境的现场踏勘。

11.2 踏勘现场的费用由投标人自己承担，踏勘期间所发生的人身伤害及财产损失由投标人自己负责。

11.3 采购人不对投标人据此而做出的推论、理解和结论负责。一旦中标，投标人不得以任何借口，提出额外补偿，或延长合同期限的要求。

## **12. 采购进口产品**

12.1 经财政监管部门审核管理，并经进口论证后方可采购进口产品。

## **13. 节能产品**

13.1 对政府采购节能产品、环境标志产品实施品目清单管理。依据品目清单和认证证书，产品属于节能产品政府采购品目清单(财库〔2019〕19号)中“★”标注的品目产品，实施政府强制采购。产品属于环境标志产品政府采购品目清单(财库〔2019〕18号)范围内的品目产品，实施政府优先采购。

## 二、招标文件



### 14. 招标文件的构成

14.1 招标文件用以阐明招标项目所需的资质、技术、服务及报价等要求、招标投标程序、有关规定和注意事项以及合同主要条款等。本招标文件包括以下内容：

- (1) 投标邀请；
- (2) 投标人须知；
- (3) 电子投标文件格式；
- (4) 采购项目需求
- (5) 评标办法；
- (6) 合同条款及格式。

14.2 除非有特殊要求，招标文件不单独提供招标项目使用地的自然环境、气候条件、公用设施等情况，投标人被视为熟悉上述与履行合同有关的一切情况。

14.3 加注“●”号条款为实质性条款，不得出现负偏离，发生负偏离即作无效标处理。加注“▲”号的产品为核心产品，任意一种核心产品为同一品牌时，按照本部分第35.4条款执行。

14.4 招标文件中涉及的参照品牌、型号仅起说明作用，并没有任何限制性，投标人在投标中可以选用其他替代品牌或型号，但这些替代要实质上优于或相当于招标要求。

14.5 除招标文件另有规定外，招标文件中要求的每一项产品只允许一种产品投标，每一项产品的采购数量不允许变更。

14.6 投标人应认真阅读和充分理解招标文件中所有的事项、格式条款和规范要求。投标人没有对招标文件全面做出实质性响应是投标人的风险。没有按照招标文件要求做出实质性响应的电子投标文件将被拒绝。

### 15. 招标文件的澄清和修改

15.1 招标采购单位可以对已发出的招标文件进行必要的澄清或者修改。澄清或者修改的内容可能影响电子投标文件编制的，招标采购单位应当在投标截止时间至少15日前，通知所有获取招标文件的潜在投标人；不足15日的，招标采购单位应当顺延提交电子投标文件的截止时间。同时在上发布更正公告，并对其具有约束力。投标人应以信函、传真、电子邮件形式确认已收到修改文件，该澄清或者修改的内容为招标文件的组成部分。甘肃政府采购网、临夏州公共资源交易网

15.2 任何要求对招标文件进行澄清的投标人，均应以书面形式通知代理机构，代理机构对按要求递交的任何澄清将以书面或网上公告的形式通知所有获取招标文件的投标人，并对其具有约束力。投标人在被告知、收到上述公告、通知或答疑书后，应立即向代理机构回函确认。未确认情况应当视为对招标文件修改的知晓，也将视为对修改内容接受的默认。对于未在电子投标文件中对修改内容做实质性响应的，对其产生的不利因素由未确认者自行承担。

15.3 投标人应在其获取招标文件之日起7个工作日内对招标文件的内容提出质疑，招标采购单位按规定时间答复，超过时间的质疑将不予接受。

15.4 更正公告的内容为招标文件的必要组成部分，对所有投标人均具有约束作用。

### 三、电子投标文件的编制

#### 16. 要求

16.1 投标人应仔细阅读招标文件的所有内容，按招标文件要求编制电子投标文件，以使其投标对招标文件做出实质性响应。否则，其电子投标文件可能被拒绝，投标人须自行承担由此引起的风险和责任。

16.2 投标人应根据招标文件的规定和电子投标文件格式编制电子投标文件，保证其真实有效，并承担相应的法律责任。

16.3 投标人应对电子投标文件所提供的全部资料的真实性承担法律责任，并无条件接受采购人、代理机构对其中任何资料进行核实的要求。

#### 17. 投标语言及计量单位

17.1 投标人和招标采购单位就投标交换的文件和来往信件，应以中文书写，全部辅助材料及证明材料均应有中文文本，并以中文文本为准。外文资料必须提供中文译文，并保证与原文内容一致，否则投标人将承担相应法律责任。除签名、盖章、专用名称等特殊情形外，以中文以外的文字表述的电子投标文件，评标委员会有权拒绝其投标。

17.2 除招标文件中另有规定外，电子投标文件所使用的计量单位均应使用中华人民共和国法定计量单位。

#### 18. 电子投标文件格式

18.1 投标人应按招标文件中提供的电子投标文件格式完整填写。因不按要求编制而引起无法查询相关信息时，其后果由投标人自行承担。

18.2 投标人根据招标文件的规定和采购项目的实际情况，拟在中标后将中标项目的非主体、非关键性工作分包的，应当在电子投标文件中载明分包承担主体，分包承担主体应当具备相应资质条件且不得再次分包。

18.3 如投标多个包的，要求按包分别独立制作电子投标文件

## 19. 投标报价

19.1 开标一览表、报价明细表等各表中的报价，若无特殊说明应采用人民币填报。

19.2 投标报价是为完成招标文件规定的一切工作所需的全部费用的最终优惠价格。

19.3 除《采购项目需求》中说明并允许外，投标的每一个货物、服务的单项报价以及采购项目的投标总价均只允许有一个报价，任何有选择的报价，招标采购单位均将予以拒绝。

## 20. 投标人资格证明文件

20.1 投标人必须按照第三章第一部分投标人资格证明文件的要求提交证明其有资格进行投标和有能力履行合同的文件，提供不全或不符合要求的为无效投标。

## 21. 技术响应文件

21.1 投标人须提交证明其拟提供服务符合招标文件规定的技术响应要求，作为电子投标文件的一部分。

21.2 上述文件可以是文字资料、图纸或数据等资料，并须提供：

- (1) 提供的服务的详细描述；
- (2) 保证在服务期限内所提供的服务能正常和连续运转所需要的所有备件和专用工具的详细清单，包括其现行价格和供货来源资料；
- (3) 逐条按招标文件的要求进行评议，并按招标文件所附格式完整地填写《技术响应表》，说明自己所投标的服务内容与招标采购单位相应要求的偏离情况。

21.3 电子投标文件中所提供服务的指标应达到或优于招标文件中所列技术指标。投标人应注意招标文件中所列技术指标仅列出了最低限度。投标人在《技术响应表》的投标应答中必须列出具体数值或内容。如投标人未应答或只注明“符合”、“满足”等类似无具体内容的表述，将被视为不符合招标文件要求。投标人自行承担由此造成的一切后果。

## 22. 商务响应文件

22.1 投标人按照招标文件要求提供的有关证明文件及优惠承诺。包括但不限于以下内容：

- (1) 投标函；
- (2) 投标人及其投标产品的相关资料和业绩证明材料；
- (3) 商务响应表；



(4) 中小企业证明材料；

(5) 投标人承诺给予采购人的各种优惠条件（优惠条件事项不能包括采购项目本身所包括涉及的采购事项。投标人不能以“赠送、赠予”等任何名义提供货物和服务以规避招标文件的约束。否则，投标人提供的电子投标文件将作为无效投标处理，投标人的投标行为将作为以不正当手段排挤其他投标人认定）；

(6) 具备法律、行政法规规定的其他条件的证明材料。

### **23. 投标保证金**

23.1 根据《甘肃省财政厅关于进一步加大政府采购支持中小企业力度的通知》（甘财采〔2022〕16号），本项目不收取投标保证金。

### **24. 投标有效期**

24.1 投标有效期见投标人须知前附表。投标有效期短于此规定期限的投标，将被拒绝。

24.2 特殊情况下，采购人可于投标有效期满之前要求投标人同意延长有效期，要求与答复均应为书面形式。投标人可以拒绝上述要求，其投标保证金不被没收。拒绝延长投标有效期的投标人不得再参与该项目后续采购活动。同意延长投标有效期的投标人不能修改其电子投标文件，关于投标保证金的有关规定在延长的投标有效期内继续有效。

### **25. 电子投标文件的份数和签署**

25.1 投标人应按“投标人须知前附表”要求提供固化的电子投标文件1份和上传到开评标系统的投标文件对应的哈希值。以上所有内容均为电子投标文件的组成部分。

25.2 固化的电子投标文件应保证能正常读取，否则造成的一切后果由投标人自行承担。

25.3 电子投标文件的书写应清楚工整，任何行间插字、涂改或增删、字迹潦草、表达不清或可能导致非唯一理解的电子投标文件可能视为无效投标。

25.4 投标人在投标文件及相关文件的签订、履行、通知等事项的书面文件中的单位盖章、印章、公章等处均仅指与当事人名称全称相一致的标准公章或电子签章，不得使用其它形式（如带有“专用章”等字样的印章）。投标人的法定代表人或授权代表签字或盖章等处仅指与法定代表人或者授权代表名称相一致的签名或盖个人印鉴或签字章或电子章，不符合本条规定的投标将被拒绝。

25.5 电子投标文件应根据招标文件的要求制作，签署、盖章和内容应完整，如有遗漏，将被视为无效投标。



25.6 电子投标文件统一在“甘肃省政府采购、交通工程、水利工程电子交易系统”中编制。

## 26. 电子投标文件的递交

26.1 本项目采用网上电子投标方式，不接受投标人递交的纸质投标文件，投标人将固化的电子投标文件（含其对应的哈希值）按招标文件要求成功上传提交到“甘肃省政府采购、交通工程、水利工程电子交易系统”。对迟于投标截止时间提交的电子投标文件哈希值将不予接受。

26.2 本次招标不接受邮寄的电子投标文件。

## 27. 电子投标文件的修改和撤回

27.1 投标人在投标截止时间前，可以对所递交的电子投标文件哈希值进行撤回，对投标文件进行补充修改，再次固化后，重新上传哈希值，以开标前最后一次上传的哈希值为准。

27.2 在投标截止时间之后，投标人不得对其递交的电子投标文件做任何修改或撤回投标。

# 四、开标和评标

## 28. 开标

28.1 代理机构在招标文件规定的时间和地点组织公开开标，投标人须通过“甘肃省政府采购、交通工程、水利工程电子交易系统”参加。

28.2 开标时，采用“甘肃省政府采购、交通工程、水利工程电子交易系统”电子语音方式进行唱标，包括投标人名称、投标价格和招标文件规定的需要公开的其他内容。投标人不足3家的，不得开标。

28.3 唱标结束后，投标人代表必须对唱标的内容进行确认。

28.4 对不同文字文本电子投标文件的解释发生异议的，以中文文本为准。

28.5 投标人代表对开标过程和开标记录有疑义，以及认为招标采购单位相关工作人员有需要回避的情形的，应及时提出询问或者回避申请。招标采购单位对投标人代表提出的询问或者回避申请应当及时处理。投标人未参加开标的，视同认可开标结果。

28.6 各授权代表务必在开标、评标过程中保持“群聊”和电话畅通，否则造成的一切后果由投标人自行承担。

28.7 评标委员会要求投标人提交的澄清、补正、说明(报价)等材料，投标人必须在规定的时间内在“网上开标厅”页面点击“澄清回复”按钮，进行回复提交，如不能在规定的时间内响应或提交，一切后果由投标人自行承担。

## 29. 资格审查



29.1 公开招标项目开标结束后，采购人或者采购代理机构依法按招标文件要求对投标人的资格进行审查。合格投标人不足3家的，不得评标，符合资格条件的中小企业数量不足3家的，应当中止采购活动，视同未预留份额的采购项目，按照《政府采购促进中小企业发展管理办法》（财库〔2020〕46号）第九条有关规定重新组织采购活动。

### **30. 评标委员会**

30.1 评标委员会成员由采购人代表和评标专家组成，成员人数应当为5人以上单数，其中评标专家不得少于成员总数的三分之二。

30.2 评标委员会应当对符合资格的投标人的投标文件进行符合性审查，以确定其是否满足招标文件的实质性要求。评标委员会应当按照招标文件中规定的评标方法和标准，对符合性审查合格的投标文件进行商务和技术评估，综合比较与评价。

30.3 评标委员会负责完成全部评标工作，向采购人提出经评标委员会签字的书面评标报告。

### **31. 对电子投标文件的审查和响应性的确定**

#### **31.1 电子投标文件属于下列情况的，在符合性审查时按照无效投标处理：**

- (1) 电子投标文件的签署、盖章：是否按招标文件要求签署、盖章
- (2) 投标函、商务响应表、技术响应表：是否提供（如有一项不提供视为无效投标），是否按招标文件要求填写，如未按招标文件要求填写视为无效投标。
- (3) 招标文件规定的实质性条款：加注“●”号条款（除国家相关强制性标准外）是否实质性响应招标文件（注：如果招标文件没有设置加注“●”号的条款，则视为本项目无实质性条款，评标专家对本项不进行评审。）
- (4) 国家相关强制性标准：投标内容是否符合国家相关强制性标准（注：如果本项目所采购标的物没有国家相关强制性标准，评标专家对本项不进行评审。）
- (5) 采购预算或最高限价：报价是否超过招标文件中规定的预算金额或者最高限价
- (6) 采购人不能接受的附加条件：电子投标文件是否含有采购人不能接受的附加条件
- (7) 法律、法规和招标文件规定的其他无效情形：1. 不同投标人的电子投标文件是否由同一单位或者个人编制； 2. 不同投标人是否委托同一单位或者个人办理投标事宜； 3. 不同投标人的电子投标文件载明的项目管理成员或者联系人员是否为同一人； 4. 不同投标人的电子投标文件是否异常一致或者投标报价

是否呈规律性差异； 5. 不同投标人的电子投标文件是否相互混装； 6. 其他无效情形。

31.2 投标截止时间后，除评标委员会要求提供外，不接受投标人及与投标人有关的任何一方递交的材料。

31.3 实质上没有响应招标文件要求的电子投标文件，将被拒绝。投标人不得通过修改或撤回不符合要求的内容而使其投标成为响应性的投标。

31.4 评标委员会对确定为实质上响应的投标进行审核，电子投标文件报价出现前后不一致的，修改错误的原则如下：

(1) 大写金额和小写金额不一致的，以大写金额为准；

(2) 单价金额小数点或者百分比有明显错位的，以开标一览表的总价为准，并修改单价；

(3) 总价金额与按单价汇总金额不一致的，以单价金额计算结果为准；

(4) 同时出现两种以上不一致的，按照前款规定的顺序修正。修正后的报价经投标人确认后产生约束力，投标人不确认的，其投标无效。

31.5 评标委员会将要求投标人按上述修改错误的方法调整投标报价，投标人同意后，调整后的报价对投标人起约束作用。如果投标人不接受修改后的报价，其投标将被拒绝。

## 32. 电子投标文件的澄清

32.1 澄清有关问题。评标委员会应当要求投标人对电子投标文件中含义不明确、同类问题表述不一致或者有明显文字和计算错误的内容作出必要的澄清、说明或者补正。投标人有义务按照评标委员会通知的时间、方式指派授权代表就相关问题进行澄清。

32.2 投标人的澄清、说明、答复或者补充应在规定的时间内完成，并不得超出电子投标文件的范围或对投标内容进行实质性的修改。

32.3 澄清文件（说明或者补正）将作为电子投标文件的一部分，与电子投标文件具有同等的法律效力。投标人的澄清、说明或者补正应当采用书面形式，并加盖公章，或者由法定代表人或授权代表签字或盖章。

## 33. 投标的比较和评价

33.1 评标委员会将按照招标文件规定的评标方法和标准，对符合性审查合格的投标文件进行商务和技术评估，综合比较与评价。

## 34. 评标原则和评标方法

### 34.1 评标原则

(1) 评标委员会应当按照公正、客观、审慎的原则，根据招标文件规定的评审程序、评审方法和评审标准进行独立评审。



(2) 评标委员会发现招标文件存在歧义、重大缺陷导致评标无法进行，或者招标文件内容违反国家有关强制性规定的，应当停止评标工作，与招标采购单位沟通并作书面记录。招标采购单位确认后，应当修改招标文件，重新组织采购活动。

(3) 对招标文件中描述有歧义或前后不一致的地方，但不影响项目评审的，评标委员会有权进行评判，但对同一条款的评判应适用于每个投标人。

(4) 评标委员会认为投标人的报价明显低于其他通过符合性审查投标人的报价，有可能影响产品质量或者不能诚信履约的，应当要求其在评标现场合理的时间内提供书面说明，必要时提交相关证明材料；投标人不能证明其报价合理性的，评标委员会应当将其作为无效投标处理。

## 34.2 评标方法

### 34.2.1 综合评分法

(1) “综合评分法”的评标方法，具体评审因素详见《采购项目需求》。评标采用百分制，各评委独立分别对实质上响应招标文件的投标进行逐项打分，对评标委员会各成员每一因素的打分汇总后取算术平均分，该平均分为投标人的得分。

(2) 根据《中华人民共和国政府采购法实施条例》和《关于进一步规范政府采购评审工作有关问题的通知》（财库〔2012〕69号）的规定，评标委员会成员要依法独立评审，并对评审意见承担个人责任。评标委员会成员对需要共同认定的事项存在争议的，按照少数服从多数的原则做出结论。持不同意见的评标委员会成员应当在评标报告上签署不同意见并说明理由，否则视为同意。

(3) 评标委员会审查产品资质或检测报告等相关文件符合性时，应综合考虑行业特点、交易习惯、采购需求最本质原义等情况，而不应以电子投标文件中产品名称与招标文件产品名称是否一致作为审查的标准。

(4) 中标候选人产生办法：评标结果按评审后得分由高到低顺序排列。得分相同的，按投标报价由低到高顺序排列。得分且投标报价相同的并列。电子投标文件满足招标文件全部实质性要求，且按照评审因素的量化指标评审得分最高的投标人为排名第一的中标候选人。

### 34.2.2 最低评标价法

(1) 最低评标价法，是指电子投标文件满足招标文件全部实质性要求，且投标报价最低的投标人为中标候选人的评标方法。采用最低评标价法评标时，除了算术修正和落实中小微企业有关政策需进行的价格扣除外，不能对投标人的投标价格进行任何调整。

(2) 中标候选人产生办法：评标结果按投标报价由低到高顺序排列。投标报价相同的并列。电子投标文件满足招标文件全部实质性要求且投标报价最低的投标人为排名第一的中标候选人。



### **35. 其他注意事项**

35.1 在开标、评标期间，投标人不得向评标委员会成员或代理机构询问评标情况、施加任何影响，不得进行旨在影响评标结果的活动。

35.2 为保证定标的公正性，在评标过程中，评标委员会成员不得与投标人私下交换意见。在开、评标期间及招标工作结束后，凡与评标情况有接触的任何人员不得透露审查、澄清、评价和比较等投标的有关资料以及授标建议等评标情况。

35.3 本项目不接受赠品、回扣或者与采购无关的其他商品、服务。

35.4 不同投标人所投产品均为同一品牌或任一核心产品为同一品牌时，按以下原则处理：

(1) 采用最低评标价法的采购项目，提供相同品牌产品的不同投标人参加同一合同项下投标的，以其中通过资格审查、符合性审查且报价最低的参加评标；报价相同的，由采购人自行选取一个投标人参加评标，其他投标无效。

(2) 使用综合评分法的采购项目，提供相同品牌产品且通过资格审查、符合性审查的不同投标人参加同一合同项下投标的，按一家投标人计算，评审后得分最高的同品牌投标人获得中标人推荐资格；评审得分相同的，由采购人自行选取一个投标人获得中标人推荐资格，其他同品牌投标人不作为中标候选人。

## **五、废标和串通投标**

### **36. 废标的情形**

**36.1 招标采购中，出现下列情形之一的，予以废标：**

(1) 符合专业条件的投标人或者对招标文件作实质响应的投标人不足三家的；

(2) 出现影响采购公正的违法、违规行为的；

(3) 投标人的报价均超过了采购预算，采购人不能支付的；

(4) 因重大变故，采购任务取消的。

36.2 废标后，采购人应在甘肃政府采购网、临夏州公共资源交易网上公告，并公告废标的详细理由。

**37. 有下列情形之一的，视为投标人串通投标，其投标无效：**

(一) 不同投标人的电子投标文件由同一单位或者个人编制；

- (二) 不同投标人委托同一单位或者个人办理投标事宜；
- (三) 不同投标人的电子投标文件载明的项目管理成员或者联系人员为同一人；
- (四) 不同投标人的电子投标文件异常一致或者投标报价呈规律性差异；
- (五) 不同投标人的电子投标文件相互混装。



**38. 根据《政府采购货物和服务招标投标管理办法》（财政部令第87号）第43条规定，如评审现场经财政部门批准本项目转为其他采购方式的，按相应采购方式程序执行。**

## 六、中标

### 39. 中标人的确定

- 39.1 代理机构应当在评标结束之日后2个工作日内将评标报告送采购人。
- 39.2 采购人可以事先授权评标委员会直接确定中标人。
- 39.3 采购人应当自收到评标报告之日起5个工作日内，在评标报告确定的中标候选人名单中按顺序确定中标人。中标候选人并列的，由采购人确定中标人。采购人在收到评标报告5个工作日内未按评标报告推荐的中标候选人顺序确定中标人，又不能说明合法理由的，视同按评标报告推荐的顺序确定排名第一的中标候选人为中标人。
- 39.4 采购人或者代理机构应当自中标人确定之日起2个工作日内，在甘肃政府采购网、临夏州公共资源交易网上公告中标结果。中标公告期限为1个工作日。

### 40. 中标通知书

- 40.1 中标通知书为签订政府采购合同的依据，是合同的有效组成部分。
- 40.2 中标通知书对采购人和中标人均具有法律效力。中标通知书发出后，采购人不得违法改变中标结果，中标人无正当理由不得放弃中标。

## 七、合同签订及履行

### 41. 签订合同

41.1 中标人在收到代理机构发出的《中标通知书》后，应在招标文件规定的时间内与采购人签订采购合同。由于中标人的原因拒绝与采购人签订采购合同的，将视为放弃中标，取消其中标资格并将按相关规定追究其法律责任。采购人可以按照评标报告推荐的中标候选人名单排序，确定下一候选人为中标人，也可以重新开展政府采购活动。

41.2 采购人不得向中标人提出任何不合理的要求，作为签订合同的条件，不得与中标人私下订立背离合同实质性内容的任何协议，所签订的合同不得对招标文件和中标人电子投标文件作实质性修改。

41.3 采购人应当自政府采购合同签订之日起2个工作日内，将政府采购合同在省级以上人民政府财政部门指定的媒体上公告，但政府采购合同中涉及国家秘密、商业秘密的内容除外。

41.4 对于通过预留采购项目、预留专门采购包要求以联合体形式参加或者合同分包等措施签订的采购合同，采购人应当明确标注本合同为中小企业预留合同。其中，要求以联合体形式参加采购活动或者合同分包的，应当将联合协议或者分包意向协议作为采购合同的组成部分。

#### 42. 合同分包

42.1 未经采购人同意，中标人不得分包合同。

42.2 政府采购合同分包履行的，中标人就采购项目和分包项目向采购人负责，分包投标人就分包项目承担责任。

42.3 依据《政府采购促进中小企业发展管理办法》（财库〔2020〕46号）规定，享受扶持政策获得政府采购合同的，小微企业不得将合同分包给大中型企业，中型企业不得将合同分包给大型企业。

#### 43. 履约保证金

43.1 若《采购项目需求》规定须提交履约保证金的，合同签订前，中标人须按照规定要求提交履约保证金，履约保证金的有效期至货到并最终验收合格之日。

43.2 如果中标人在规定的合同签订时间内，没有按照招标文件的规定交纳履约保证金，且又无正当理由的，将视为放弃中标。

#### 44. 合同验收

44.1 采购人按照政府采购合同规定的技术、服务、安全标准组织对投标人履约情况进行验收，并出具验收书。采购人应当及时对采购项目进行验收。采购人可以邀请参加本项目的其他投标人或者第三方机构参与验收。参与验收的投标人或者第三方机构的意见作为验收书的参考资料一并存档。

## 八、询问和质疑

#### 46. 询问

46.1 投标人对政府采购活动事项和采购文件、采购结果有疑问的，可按第一章投标邀请中载明的联系方式、地址，以口头或书面形式向代理机构、采购

人提出询问，代理机构、采购人将依据《中华人民共和国政府采购法实施条例》第五十二条的规定时限做出处理和答复。

46.2 询问的内容不属于采购人委托代理机构事项的，代理机构将依法告知投标人向采购人提出询问。



#### 47. 质疑

47.1 投标人认为招标文件、评标过程和中标结果使自己的权益受到损害的，可以根据《政府采购质疑和投诉办法》（财政部令第94号）第十条的规定，以书面形式提出质疑。**受到损害之日为收到本招标文件之日。**

47.2 投标人提出的质疑必须符合《政府采购质疑和投诉办法》（财政部令第94号）第十二条的规定，应当提交质疑函和必要的证明材料及法人授权委托书（原件）、营业执照（复印件）、法定代表人和授权代表身份证复印件，否则不予受理。质疑函应当包括下列内容（质疑函范本请登录中国政府采购网自行下载）：

- （1）投标人的姓名或者名称、地址、邮编、联系人及联系电话；
- （2）质疑项目的名称、编号；
- （3）具体、明确的质疑事项和与质疑事项相关的请求；
- （4）事实依据；
- （5）必要的法律依据；
- （6）提出质疑的日期。

投标人为自然人的，应当由本人签字或盖章；投标人为法人或者其他组织的，应当由法定代表人、主要负责人，或者授权代表签字或者盖章，并加盖公章。

#### 47.3 对采购需求的质疑，投标人直接向采购人提出，由采购人负责答复。

47.4 根据《政府采购质疑和投诉办法》（财政部令第94号）第十条，投标人对采购文件、采购过程、中标结果的质疑必须在法定的质疑期内一次性提出针对同一采购程序环节的质疑，不接受二次质疑。

47.5 质疑的内容不属于采购人委托事项的，将依法告知投标人向采购人提出质疑。

47.5 质疑的内容不属于采购人委托代理机构事项的，代理机构将依法告知投标人向采购人提出质疑。

47.6 有下列情形之一的，属于无效质疑，采购代理机构或采购人不予受理：

- （1）未在有效期限内提出质疑的；
- （2）质疑未以书面形式提出，或质疑书内容不符合本须知要求的；

(3) 质疑书没有法定代表人本人签章，或未提供法定代表人签章的特别授权，或未加盖单位公章的；

(4) 未在法定的质疑期内一次性提出针对同一采购程序环节的质疑，进行二次或多次质疑的；

(5) 质疑事项已经进入投诉或者诉讼程序的；

(6) 其它不符合受理条件的情形。

**质疑文件提交地址：采购单位：临夏回族自治州人民医院 联系人：穆廷杰  
联系电话：0930-6210377 单位地址：甘肃省临夏市滨河南路110号临夏州人民医院**



## 九、其他规定

### 48. 采购代理服务费

48.1 收费标准按国家计委计价格【2002】1980号文件规定执行，中标后由中标单位一次性付清。

### 49. 中标通知书

49.1 中标人在中标公告发布后7个工作日内与采购代理机构或采购单位联系领取中标通知书。

### 50. 其他

50.1 投标人向代理机构咨询的有关项目事项，一切以法律法规的规定和代理机构书面答复为准，其他一切形式均为个人意见，不代表本单位的意见。

### 第三章 电子投标文件格式



（电子投标文件须包含资格证明文件和商务技术文件两部分，招标文件中所要求提交的证书、证明材料等相关资料均要求在电子投标文件中以原件彩色扫描件形式递交。不接受纸质投标文件）

封面格式



## (项目名称)项目

招标文件编号: \_\_\_\_\_

包号: \_\_\_\_\_

采购人: \_\_\_\_\_

招标代理机构: \_\_\_\_\_

投标人名称 (加盖公章): \_\_\_\_\_

投标人详细地址: \_\_\_\_\_

投标人联系电话: \_\_\_\_\_

投标人统一社会信用代码: \_\_\_\_\_

年\_\_\_\_月\_\_\_\_

# 目录



## 第一部分 资格证明文件

- 一、 .....
- 二、 .....
- 三、 .....
- 四、 .....

## 第二部分 商务技术文件

- 一、 .....
- 二、 .....
- 三、 .....
- 四、 .....
- 五、 .....

## 第一部分 资格证明文件



1. 营业执照：投标人有效的营业执照，或事业单位法人证书，或自然人身份证明，或其他非企业组织证明独立承担民事责任能力的文件。（原件彩色扫描件）

2. 财务状况：投标人提供投标截止日前18个月内经第三方审计的财务报告原件彩色扫描件，或财政部门认可的政府采购专业担保机构出具的投标担保函原件彩色扫描件，或银行出具的资信证明原件彩色扫描件。（以出报告日期为准）

3. 纳税证明：投标人需提供投标截止日前缴纳的6个月内任意一个月的增值税或企业所得税的凭据，依法免税的投标人，应提供相应的证明文件。（原件彩色扫描件）

4. 社保缴纳证明：社会保障资金缴纳记录（投标人逐月缴纳社会保障资金的，须提供投标截止日前6个月内至少一个月的缴纳社会保障资金的入账票据凭证原件彩色扫描件，投标人逐年缴纳社会保障资金的，须提供投标截止日前上年度缴纳社会保障资金的入账票据凭证原件彩色扫描件）

5. 无重大违法记录声明：参加政府采购活动前3年内在经营活动中没有重大违法记录的书面声明（原件彩色扫描件）。（截至开标日成立不足3年的供应商可提供自成立以来无重大违法记录的书面声明）。

无违法记录声明（格式）

采购人名称：\_\_\_\_\_

本投标人现参与\_\_\_\_\_项目（招标文件编号：\_\_\_\_\_）的采购活动，在参加本次政府采购活动前三年内，在经营活动中没有重大违法记录。

如上述声明不真实，愿意按照政府采购有关法律法规的规定接受处罚。

特此声明。

投标人（盖章）：

法定代表人或授权代表（签字或签章）：

年 月 日

6. 法定代表人身份证明或法定代表人授权书：法定代表人身份证明（原件彩色扫描件）或法定代表人授权书（原件彩色扫描件）

法定代表人身份证明(法定代表人参加投标)

投标人名称：

注册号：

注册地址：

成立时间： 年 月 日

经营期限：

经营范围：\_\_\_\_\_主营：\_\_\_\_\_；兼营：\_\_\_\_\_

姓名：\_\_\_\_\_ 性别：\_\_\_\_\_ 年龄：\_\_\_\_\_ 系\_\_\_\_\_（投标人名称）的法定代表人。

特此证明

附：法定代表人身份证原件（正、反面）彩色扫描件



投标人（公章）：

法定代表人（签字或盖章）：

日 期： 年 月 日

### 法定代表人授权书(授权代表参加投标)

\_\_\_\_\_（采购人名称）：

本授权声明：\_\_\_\_\_（投标人名称）\_\_\_\_\_（法定代表人姓名、职务）授权\_\_\_\_\_（被授权人姓名、职务）为我方“\_\_\_\_\_”项目（招标文件编号：\_\_\_\_\_）投标活动的合法代表，以我方名义全权处理该项目有关投标、签订合同以及执行合同等一切事宜。

特此声明。

附：法定代表人身份证和授权代表身份证原件（正、反面）彩色扫描件

投标人（公章）：

法定代表人（签字或盖章）：

授权代表（签字或盖章）：

日 期： 年 月 日

7. 信用记录：供应商未被列入“信用中国”网站([www.creditchina.gov.cn](http://www.creditchina.gov.cn))记录失信被执行人或重大税收违法失信主体名单；不处于中国政府采购网([www.ccgp.gov.cn](http://www.ccgp.gov.cn))政府采购严重违法失信行为记录名单中的禁止参加政府采购活动期间的方可参加本项目的投标。投标日当天，由资格审查小组根据以上要求对各供应商信用记录进行查询，有以上行为的视为无效响应。（供应商无需在其资格证明文件中提供信用记录的查询结果）

## 8. 中小企业证明材料：中小企业证明材料（原件彩色扫描件）

### 中小企业声明函

本公司（联合体）郑重声明，根据《政府采购促进中小企业发展管理办法》（财库〔2020〕46号）的规定，本公司（联合体）参加（单位名称）的（项目名称）采购活动，服务全部由符合政策要求的中小企业承接，相关企业（含联合体中的中小企业、签订分包意向协议的中小企业）的具体情况如下：

1. （标的名称），属于（采购文件中明确的所属行业）；承接企业为（企业名称），从业人员    人，营业收入为    万元，资产总额为    万元，属于（中型企业、小型企业、微型企业）；

2. （标的名称），属于（采购文件中明确的所属行业）；承接企业为（企业名称），从业人员    人，营业收入为    万元，资产总额为    万元，属于（中型企业、小型企业、微型企业）；

.....

以上企业，不属于大企业的分支机构，不存在控股股东为大企业的情形，也不存在与大企业的负责人为同一人的情形。

本企业对上述声明内容的真实性负责。如有虚假，将依法承担相应责任。

企业名称（公章）：

日 期：

#### 注意事项：

1、在政府采购项目中，供应商提供的货物、工程或服务有大型企业制造、承建或承接的，或货物制造商、工程承建商或服务承接商与大型企业的负责人为同一人、与大型企业存在直接控股、管理关系的，不享受中小企业扶持政策。

2、在混合采购项目中，按照下列情况处理：

（1）若采购人确定采购项目属性为货物，供应商提供的货物有大型企业制造的，或货物制造商与大型企业的负责人为同一人、与大型企业存在直接控股、管理关系的，不享受中小企业扶持政策。

（2）若采购人确定采购项目属性为工程，供应商提供的工程有大型企业承建的，或工程承建商与大型企业的负责人为同一人、与大型企业存在直接控股、管理关系的，不享受中小企业扶持政策。

（3）若采购人确定采购项目属性为服务，供应商提供的服务有大型企业承接的，或服务承接商与大型企业的负责人为同一人、与大型企业存在直接控股、管理关系的，不享受中小企业扶持政策。



3、从业人员、营业收入、资产总额填报上一年度年末数据，无上年年度年末数据的新成立企业可不填报。

4、若供应商在投标（响应）文件中未提供《中小企业声明函》，则不享受中小企业扶持政策，应认定供应商投标（响应）无效。



### 残疾人福利性单位声明函

本单位郑重声明，根据《财政部 民政部 中国残疾人联合会关于促进残疾人就业政府采购政策的通知》（财库〔2017〕141号）的规定，本单位为符合条件的残疾人福利性单位，且本单位参加\_\_\_\_\_单位的\_\_\_\_\_项目采购活动提供本单位制造的货物（由本单位承担工程/提供服务），或者提供其他残疾人福利性单位制造的货物（不包括使用非残疾人福利性单位注册商标的货物）。

本单位对上述声明的真实性负责。如有虚假，将依法承担相应责任。

单位名称（公章）：

日 期：

省级以上监狱管理局、戒毒管理局（含新疆生产建设兵团）出具的属于监狱企业证明文件（原件彩色扫描件）（格式自拟）

9. 本项目特定资格要求：投标人必须具有《医疗器械经营许可证》和《第二类医疗器械经营备案凭证》（原件彩色扫描件加盖本单位公章）

以上所有资格全部为招标文件的实质性要求，有一项不符合即为无效投标。

注：

1. 所要求提供的资格证明文件必须在每一项资料的原件彩色扫描件首页或逐页加盖投标人公章。

2. 提供的原件扫描件不清晰、无法辨认或内容不符合规定，该项内容将视为无效。

3. 资格审查的内容若有一项未提供或达不到检查标准，将导致其不具备投标资格，且不允许在开标后补正。投标人为国家机关、事业单位、团体组织或个人的，不提供资格证明文件中的第二、三、四项内容。

4. 依法免税或不需要缴纳社会保障金的投标人，应提供相应的文件证明，复印件或原件清晰、真实、有效。

5. “投标截止日”是指投标人递交投标文件的截止日期。

## 第二部分 商务技术文件



### (一) 投标函

#### 投标函

\_\_\_\_\_（采购人名称）：

我方全面研究了（项目名称）的招标文件（招标文件编号），决定参加贵单位组织的本项目投标。我方授权（姓名、职务）代表我方（投标人的名称）全权处理本项目投标的有关事宜。

1. 我方自愿按照招标文件规定的各项要求向采购人提供所需服务，总投标价为人民币\_\_\_\_\_万元（大写：\_\_\_\_\_）。

2. 一旦我方中标，我方将严格履行合同规定的责任和义务，保证于合同签订生效后\_\_\_\_\_（服务期限）内完成项目的服务内容。

3. 我方承诺严格遵守《中华人民共和国政府采购法》和《中华人民共和国政府采购法实施条例》，不会发生《政府采购法》第七十七条所列情形和《政府采购法实施条例》第七十二条所列情形，不会在投标有效期\_\_\_日内撤回投标文件。

4. 我方承诺未列入“信用中国”网站（www.creditchina.gov.cn）、“信用甘肃”失信被执行人、重大税收违法失信主体名单，也未列入中国政府采购网（www.ccgp.gov.cn）政府采购严重违法失信行为记录名单，符合《中华人民共和国政府采购法》第二十二条规定的各项条件，投标截止日前3年在经营活动中没有重大违法记录。

5. 我方若中标，本承诺将成为合同不可分割的一部分，与合同具有同等的法律效力。

6. 如违反上述承诺，我方投标无效且接受相关部门依法做出的处罚，并承担通过“甘肃政府采购网”等相关媒体予以公布的任何风险和责任。

7. 我方为本项目提交固化的电子投标文件（含开标一览表）1份和投标文件对应的哈希值。

8. 我方愿意提供贵单位可能另外要求的，与投标有关的文件资料，并保证我方已提供和将要提供的文件资料是真实、准确的。

9. 我方完全理解采购人不一定将合同授予最低报价的投标人的行为。



投标人（公章）：

法定代表人或授权代表（签字或盖章）：

通讯地址：

邮政编码：

联系电话：

传 真：

日 期： 年 月 日

**注：不提供此函视为无效投标。**

## （二）“节能产品”、“环境标志产品”证明材料



1. 节能产品是指财政部和国家发展和改革委员会公布现行的《节能产品政府采购品目清单》（财库〔2019〕19号）中“★”标注的品目产品,节能产品须提供证明材料：国家确定的认证机构（财库〔2019〕16号）出具的、处于有效期之内的节能产品认证证书。

2. 环境标志产品是指财政部、环境保护部发布现行的《环境标志产品政府采购品目清单》（财库〔2019〕18号）中的品目产品,环境标志产品须提供证明材料：国家确定的认证机构（财库〔2019〕16号）出具的、处于有效期之内的环境标志产品认证证书。

3. 请提供《清单》中相关内容页（并对相关内容作圈记）。

4. 未按上述要求提供、填写的，评审时不予以考虑。

### (三) 联合协议 (如有)



致\_\_\_\_\_ (采购人名称):

经研究, 我们决定自愿组成联合体共同申请参加(项目名称)项目(招标文件编号)的公开招标活动。现就联合体事宜订立如下协议:

一、联合体基本信息: (各方公司名称、地址、营业执照、法定代表人姓名)。

二、(某成员单位名称)为(联合体名称)牵头人。

三、联合体牵头人合法代表联合体各成员负责本项目电子投标文件编制活动, 代表联合体提交和接收相关的资料、信息及指示, 并处理与投标和成交有关的一切事务; 联合体成交后, 联合体牵头人负责合同订立和合同实施阶段的主办、组织和协调工作。

四、联合体将严格按照招标文件的各项要求, 递交电子投标文件, 参加投标, 履行中标义务和中标后的合同, 并向采购人承担连带责任。

五、联合体各成员单位内部的职责分工如下: \_\_\_\_\_。

按照本条上述分工, 联合体成员单位各自所承担的合同工作量比例如下: \_\_\_\_\_。

六、本协议书自签署之日起生效, 合同履行完毕后自动失效。

七、本协议书一式\_\_\_\_\_份, 联合体成员和采购人各执一份。

牵头人名称(公章):

法定代表人或授权代表(签字或盖章):

成员二名称(公章):

法定代表人或授权代表(签字或盖章):

年 月 日

注: 本协议书由授权代表签字或盖章的, 应附法定代表人签字或盖章的授权委托书。

## (四) 开标一览表



投标人名称:

项目名称: 临夏州人民医院常规医疗设备维保托管服务采购项目

招标文件编号: LXZC21120240665

包号: LXZC21120240665

投标人名称	总价(万元)

投标人(公章):

法定代表人或授权代表(签字或盖章):

日期: 年 月 日

注:

1. 报价应是用户验收合格后的最终总价, 包括采购需求包含的所有服务内容的总价和招标文件规定的其它费用。

2. “开标一览表”必须签字或盖章, 否则为无效投标, 可以逐页签字或盖章也可以在落款处签字或盖章。

3. “开标一览表”按包分别填写。

## (五) 报价明细表



项目名称：临夏州人民医院常规医疗设备维保托管服务采购项目

招标文件编号：LXZC21120240665

包号：LXZC21120240665

单位：万元

根据采购需求服务内容，供应商自行拟定报价内容

## (六) 详细的技术服务方案



注：格式由投标人自定。

投标人（公章）：

法定代表人或授权代表（签字或盖章）：

日期： 年 月 日

## (七) 投标人类似项目业绩一览表

投标人相关资料和业绩证明材料



### (1) 投标人相关资料和业绩证明材料

序号	用户单位名称	项目内容	实施地点	用户联系人及联系方式	项目起止时间	合同金额	用户盖章的成功履行合同或中标（成交）通知书的原件彩色扫描件

投标人（公章）：

法定代表人或授权代表（签字或盖章）：

日期： 年 月 日

### (2) 投标人认为有必要提供的其他有关资料



## (九) 商务响应表

### 商务响应表



项目名称：\_\_\_\_\_

招标文件编号：\_\_\_\_\_

包 号：\_\_\_\_\_

序号	招标要求	投标应答	偏离说明	备注
(一) 报价要求				
(二) 服务时间、地点				
(三) 付款方式				
(四) 履约保证金				
(五) 验收方法及标准				

注：

1. 不提供此表视为无效投标。
2. 不如实填写偏离情况的视为虚假材料。
3. 条款号指项目需求书中的序号或者编号，项目需求书中标注“●”的条款，也必须在“条款号”中标注“●”。
4. 偏离说明指招标要求与投标应答之间的不同之处，如：正偏离、负偏离、无偏离。
5. 投标人在《商务响应表》的投标应答中必须列出具体数值或内容。如投标人未应答或只注明“符合”、“满足”等类似无具体内容的表述，将被视为

不符合招标文件要求。投标人自行承担由此造成的一切后果。



投标人（公章）：

法定代表人或授权代表（签字或盖章）：

日 期： 年 月 日

## (十) 服务承诺

服务承诺



注：由投标人自拟格式。

投标人（公章）：

法定代表人或授权代表（签字或盖章）：

日 期： 年 月 日

# (十一) 技术响应表

## 技术响应表



项目名称：

招标文件编号：

包号：

项目需求书所有条款的应答			
条款号	招标要求	投标应答	偏离说明

注：

1. 不如实填写偏离情况的电子投标文件将视为虚假材料。
2. 条款号指项目需求书中的序号或者编号，项目需求书中标注“●”的条款，也必须在“条款号”中标注“●”。
3. 偏离说明指招标要求与投标应答之间的不同之处，如：正偏离、负偏离、无偏离。
4. 投标人在《技术响应表》的投标应答中必须列出具体数值或内容。如投标人未应答或只注明“符合”、“满足”等类似无具体内容的表述，将被视为不符合招标文件要求。投标人自行承担由此造成的一切后果。
5. 技术响应表的投标应答内容应提供技术支撑材料。

投标人（公章）：

法定代表人或授权代表（签字或盖章）：

日期： 年 月 日

## (十二)其他响应文件格式



### 投标单位承诺书

致:临夏回族自治州人民医院

我公司认真阅读了临夏回族自治州人民医院全院医疗设备维修保养托管服务采购项目招标文件的内容后, 决定参加该项目的投标, 现承诺如下:

1. 自觉遵守《中华人民共和国招标投标法》及《政府采购法》等相关法律法规和规章制度。
2. 严格遵循公开、公平、公正和诚实信用的原则。
3. 所提供的一切材料真实、有效、合法。
4. 不以他人名义投标或以其他方式弄虚作假, 骗取中标。
5. 不搞围标、串标, 不排挤、损害其他投标人利益。
6. 不与采购人、招标代理机构串通投标, 损害国家利益、社会公共利益和其他人的合法利益。
7. 不向采购人、招标代理机构或评标委员会成员行贿以谋取中标。
8. 保证中标后严格履行合同, 绝不分包、转包他人。

本公司若有违反承诺内容的行为, 自愿接受取消投标资格(中标资格), 记入信用档案等相关处理, 愿意承担相关法律责任。

投标人名称(盖章):

法定代表人或被授权人(签字或印章):

年 月 日



## 同意招标文件条款声明

致:临夏回族自治州人民医院

为响应你方组织的\_\_\_\_\_采购项目  
目的货物及服务的招标采购,项目编号  
为:\_\_\_\_\_,我方在参与投标前已详细研究了  
招标文件的所有内容,包括修改或更改(正)文件(如果有的话)和所有已提  
供的参考资料以及有关附件,我方完全明白并认为此招标文件没有倾向性,也  
没有存在排斥潜在投标投标人的内容,我方同意招标文件的相关条款并承诺参  
与投标后不再对招标文件的任何条款提出质疑或异议。

特此声明

投 标 人 名 称 ( 盖  
章): \_\_\_\_\_

法定代表人或被授权人(签字或印章):

年 月 日

## 虚假应标承担责任声明



致:临夏回族自治州人民医院

我公司承诺所提供的投标文件（包括一切技术资料、技术承诺、商务承诺等）均真实有效，若在项目招标过程中（包括开评标、中标公示过程）及履行合同期间（包括验收过程）发现我公司产品（或服务）与投标响应（文件）不一致，或发现我公司提供了不真实的投标文件（虚假材料），我公司愿意承担一切法律责任并认可采购人或采购代理机构作出的取消中标资格等决定。

特此声明

投 标 人 名 称 （ 盖  
章）： \_\_\_\_\_

法定代表人或被授权人（签字或印章）：

年 月 日

(十三) 供应商其他资料



# 第四章 采购项目需求



## 第一部分 商务要求

### 一、报价要求

1. 投标报价以人民币填列。
2. 投标人的报价应包括：用户验收合格后的最终总价，包括采购需求包含的所有服务内容的总价和招标文件规定的其他费用。

### 二、服务时间、地点

服务时间：自合同签订之日起一年

服务地点：临夏回族自治州人民医院指定地点

### 三、付款方式

(1) 本合同不预付货款。(2) 合同签订后，第三个月支付合同服务费的45%金额，第六个月支付合同服务费的25%金额，第十二个月支付合同服务费的20%金额，待服务期结束六个月后支付剩余10%。

### 四、履约保证金

是否收取：不收取。

### 五、验收方法及标准

按照采购合同的约定和现行国家标准、行业标准以及企业标准对每一项技术、服务、安全标准的履约情况进行确认。采购人有权根据需要对服务期内的服务实施情况进行分期考核，结合考核情况和服务效果进行验收，或根据采购合同规定，对供应商的交付成果按采购文件的要求进行验收。必要时，采购人有权邀请参加本项目的其他投标人或者第三方机构参与验收。参与验收的投标人或者第三方机构的意见作为验收书的参考资料一并存档。验收结束后，应当出具验收书，列明各项标准的验收情况及项目总体评价，由验收双方共同签署。

## 第二部分 服务需求



### 一、服务内容

供方负责需方全院医疗设备的全生命周期管理(故障设备维修、设备定期日常维护保养、免费更换维修配件、设备定期巡检、设备资产清点、配合设备质控检查、协助计量检测等)。(供方承担项目进场工作及资产盘点确认工作,参保资产以招标文件上的设备清单为主,实际盘点资产可以超出参保资产总额的15%)。设备清单详见附件。

### 二、服务项目参数要求

维保设备范围为需方医院目前除单独买保设备外的全部医疗设备及服务期内所有新增设备(服务期内医院新增设备在原厂保修期结束后,涵盖在本服务范围内,服务内容保持一致)。

服务质量要求:达到需方使用要求及国家标准。

1. 本次服务范围内的设备均提供整机全保服务,包含人工和所有易损件、配件费用(合同另有约定的易损件、配件除外),要求所换的配件须为原厂全新配件,已停产的设备配件在经需方同意后方可采用满足原厂条件且符合国家标准的第三方配件。

2. 供方对打包设备的零配件及易损件进行免费维修更换(易损件包括设备出场时所具有的能维持设备正常工作的配件如:导联线、血氧探头、袖带、各种内镜灯泡、内镜水帽气帽、冲击波子弹套件、生物安全柜和超净工作台滤网等,还应包含制氧系统及负压系统所有耗材。)

3. 所有参保设备维修更换后的旧配件由供方回收。

4. 维修响应时间：实时响应，接到维修通知后 15 分钟到达现场。驻场工程师上班时间、下班时间与需方保持同步。其余时间须至少安排一名值班工程师在医院值班。（需全年 24 小时在岗）



5. 维修服务专线电话 365 天开通，24 小时有专人接听。

6. 编制全院医疗设备的维护保养执行计划。确定维护保养的具体内容、周期并制定相应计划与流程，根据计划实施维护保养并做好相应记录。

7. 负责提供医院医疗设备可视化资产管理系统，并且在使用期间内能提供软件维护和更新。所提供的医疗设备资产管理软件能为用户提供医疗设备的巡检、保养、报修和维修等全过程的管理。需具备如下功能：

（1）设备基础信息管理：记录设备的基本信息如：型号、序列号、注册证号、生产厂家等，记录设备从采购，验收、巡检、保养、维修、到报废的全部过程。

（2）设备使用情况：能体现设备的使用频率，为下一年设备采购提供依据。

（3）信息提示：具备根据既定条件自动产生巡检、保养、维修、报废等信息并提醒。

（4）计量提醒：具备在医疗设备计量自动提醒功能，为设备的计量提供全面实时管理。

（5）维修管理：实现从报修到维修完毕的全过程管理。并记录设备维修、巡检、保养、中的各类的信息，包括故障情况，维修备件，时间节点等，并可通过系统对维修效率，品质等进行分析。

（6）设备盘点：通过移动端实现医疗设备的盘点管理功能。



(7) 设备巡检：实现设备的日常巡检管理。并能产生相应的提示和报表分析。

(8) 设备管理移动终端化：实现设备管理的移动终端化，包括：设备维修、设备保养、设备巡检，并提供移动端的信息推送。

(9) 监控中心：能通过监控中心大屏，监管医疗设备运行的情况。

(10) 报表管理：系统提供医疗设备管理报表。如：维修费、开机率、维修时间等。

(11) 设备资料库：具备记录并分析设备全生命周期的数据，如：设备采购、维修、保养、巡检等，为用户采购提供有效的科学依据。

(12) 提供手机二维码扫描及设备序列号报修。

(13) 管理与设备有关的全全生命周期的数据，包括采购、验收、巡检、维修、预防性保养、计量、质控、报废等。

(14) 质控管理：根据医学装备分类情况制定相应质控计划，根据质控情况，录入质控信息，相关工作记录导入医学装备生命周期档案

(15) 风险评估：可根据临床功能、有形风险、问题避免概率、事故历史、制造商管理部门的特殊要求等权重评分自动对设备进行高、中、低风险的划分。

8. 供方需为医院派驻至少 4 名以上的专职专业维修工程师（具有医学工程、电子技术、特种设备操作维护及信息系统维护等相关资质）驻场。签订合同后需提交驻场工程师社保参保资料及能证明其医疗设备维修保养能力的证明文件（在本单位参保证明复印件、技术人员学历证明、医疗设备维修保养能力方面的专业证明，派驻人员书面承诺文件）供采购人备案。如服务商投入本项目的工程技术

人员的维修技术水平未达到医院服务要求，医院有权要求更换工程技术人员。



9. 服务期间供方驻场人员的住宿，由供方自行解决，以就近需方所在位置住宿为宜。

10. 服务期间供方派驻人员的所有安全问题、经济问题和违纪违法问题由供方负责。

11. 供方须对医院医疗设备的质保、出保与入保无缝衔接，如因未及时入保所造成的所有损失由供方承担。

12. 合作期满须保证合作期间的所有资料平稳交接。所有设备维修、保养及管理相关资料归需方医院所有，供方不得外泄、销毁或作为它用。

供方负责提供资产管理软件、监控大屏幕、文件柜、维修桌、心电模拟器、呼吸机分析仪、除颤器分析仪、量杯、货架、维修工具、吸尘器等必要设施

### 三、服务项目整体要求

1. 在维保期间，供方驻场工程师应树立全心全意为医院、病人服务的思想，每次上门服务与使用科室负责人或医院维修负责人员充分沟通，在尽量不影响科室诊断、检查并征得同意后进行维修保养。

2. 每次维修保养，驻场工程师需填写维修保养工作单（线上线下均需填写），工作单需详细列明本次维护、保养、维修的内容、更换的耗材及零备件，并需使用科室报修人或负责人及医院区域维修负责人验证签名确认交医院保存。

3. 在维保服务期间，供方驻场工程师爱护医院的一切财物，在维护保养过程中损坏财物，供方等价赔偿。

4. 供方定期向医院提交维修保养阶段性总结及设备运行报告，提交一年的

年度维修保养总结报告，合同到期后一周内还须向医院提交合同期维修保养总结报告。总结报告内容应包含设备目前运行状态、本次总结周期内服务内容清单



5. 医院每年度组织院内管理人员及设备使用科室工作人员、对供方的服务态度、响应时间、维修技术评定、维修时间等进行满意度评价，由供方每年度对医院做一次年度数据汇总及报告。

6. 协助医院开展新进医疗设备的培训和验收、设备安装调配、相关信息数据统计、报废等服务工作。对医疗设备操作人员进行相应的设备安全操作培训，为安全使用医疗设备提供技术支持。

7. 维修中遇到难以判断或一时无法解决的问题，供方应及时协同设备厂家进行维修，尽快解决故障。超过维修期限不能修复的，需方可直接向其他服务商要求维修，费用由供方承担，在服务费中直接扣除。

8. 供方使用假冒伪劣产品造成的一切损失由供方承担。

9. 由于公认的不可抗力事件造成的损坏（如自然灾害、爆炸、房屋倒塌、暴乱、蓄意破坏、战争等），不在此次维保之范围之内

10. 急救、生命支持类设备（监护仪、除颤仪、呼吸机等）全年正常开机率100%，保证设备良好的工作状态，始终处于待命状态。

为保障需方设备正常运行，供方合同期内应免费提供备用设备：如监护仪、输液泵、注射泵、医用内镜等，尽力减少对使用科室的影响。

#### 四、具体维保服务内容

1. 设备全面巡检 1 次/月

2. 设备预防性保养：



- (1) 生命支持类设备：每季度保养 1 次。
- (2) 常规设备：每半年保养 1 次。
3. 故障诊断及维修服务
4. 合规维修配件供应
5. 远程技术支持
6. 确保所有设备综合开机率为 95% 实施方案设计
7. 中标后一个月内需在院内建立常用备件库(常规零配件和导联线、内镜灯泡等易损件)
8. 设备管理软件
9. 设备运维管理质量控制
10. 设备台账档案
11. 设备维修档案
12. 设备巡检档案
13. 设备保养档案
14. 服务报告
15. 设备使用培训
16. 此次维保，纯水机耗材及两台血管机（DSA）球管不在此次维保范围之内。
17. 服务内容应包含设备所带工作站及设备出厂自带操作软件的维修。
18. 联系厂家或其它有资质的第三方做好消毒供应中心高压蒸汽灭菌器的质控工作。



## 五、违约责任

1. 供方未按规定完成巡检及维护保养任务扣除维保费 100 元/次。
2. 设备修复时效：一般性故障要求即时修复，不能即时修复的较复杂故障要求 3 日内完成，需要更换配件的 7 个工作日内完成，技术复杂需要返厂寄修的设备 20 个工作日内完成，如因特殊原因不能如期修复的，必须提交书面材料详细说明。供方未按约定的时间响应、完成维修任务（需方应积极配合响应，如因需方有特殊情况延误维修的除外），每违约一次按 500 元/次从当年服务费中扣除。
3. 供方未按约定更换配件，有以次充好、应更换不更换等情形的，每发现一次，除按要求进行更换外，按 500 元/次从当年服务费中扣除，违约金不足以弥补需方损失的，供方需继续承担补充赔偿责任。
4. 本合同履行过程中，如供方丧失维保能力或同一故障 3 次以上维修、保养不合格的，则需方有权解除合同，供方则按总服务费用的 5% 向需方支付违约金，违约金不足以弥补需方损失的，供方需继续承担补充赔偿责任。
5. 需方有权要求服务人员遵守院内有关的各项规章制度。如维保服务人员不能达到医院要求，需方有权要求调换驻场人员。
6. 驻院工程师人员要保持相对稳定，未经医院许可，每私自更换一名驻场人员，需要支付违约金 1 万元。在合同期内不允许私自更换超过 50% 驻场人员，如超过 50% 院方有权利终止合同”。
7. 医院每季度对维保服务进行满意度考核，满意度应大于等于 85%，每低 1% 扣除当年维保总费用的 0.5%。满意度低于 60% 且下季度整改未达标的，医院有权解除合同。

8. 供方应依据合同约定全面履行义务，如有其它违约行为给需方带来的损失

失由供方负责。

附件：临夏回族自治州人民医院维保设备清单



科室	设备名称	规格	数量	厂家
CCU	体重秤	无锡 RGZ120 型	1	常州武进
CCU	陪护椅	/	1	河北百强
CCU	陪护椅	/	1	河北百强
CCU	不锈钢治疗车	F-17	1	河北普康
CCU	不锈钢晨间护理车	F-16	1	河北普康
CCU	全不锈钢 60 格病历夹车	645*390*1190mm	1	飞利浦
CCU	微电脑全自动鞋套机	BT-GE-11	1	永康市波涛
CCU	荧光免疫分析仪	TriageMeterP	1	美国快臻
CCU	输液泵	BYS-820D	1	长沙比杨
CCU	双通道注射泵	BYZ-810T 型	3	长沙比杨
CCU	输液泵	SP-100	2	北京思路高
CCU	多功能抢救床	CJ418	1	飞利浦
CCU	输液泵	SP-100	1	北京思路高
CCU	注射泵	CP-2200 型	5	北京思路高
CCU	注射泵	CP-2100	1	北京思路高医疗
CCU	等离子体空气消毒机	PT-120Y	2	陕西巨光医疗设备有限公司
CCU	常规监护仪	STAR8000E	1	科曼医疗
CCU	床单位消毒器	CXJ-2J	1	江苏巨光
CCU	监护仪	Umecl0	1	深圳迈瑞
CCU	多参数监护仪	MEC-2000 型	1	深圳迈瑞
CCU	多参数监护仪	UT4000B	1	德国飞利浦
CCU	心电监护仪	VM6 型	1	德国飞利浦
CCU	便携式多参数监护仪	PM-8000 型	1	深圳迈瑞
CCU	心电图机	iHECG-12	1	深圳理邦
CCU	十二导联全自动分析心电图机	MAC2000	1	美国 GE
CCU	高端插件式监护仪	C70	1	深圳科曼
CCU	除颤仪	XD100XE	1	思培斯太空医疗
CCU	除颤仪	LIFEAK20	1	美国美敦力
CCU	十二导联同步心电图机	GE MAC3500	1	美国
CT 室	抢救车	F-45-2	1	河北普康
CT 室	医用等离子空气消毒器	YKX. P-Y-600	2	山东新华

CT室	观片灯	LED 2000P5WA	1	福州光源光电
ICU病区	观片灯	双联	2	江苏巨龙
ICU病区	雾化器	单头	2	江苏鱼跃
ICU病区	过床餐桌	F-33	6	河北普康
ICU病区	手动轮椅车	H033D	1	江苏鱼跃
ICU病区	病床桌	V4701	10	四川昱峰医疗器械有限公司
ICU病区	电动吸引器	DFX-23D. I 型	1	江苏科凌
ICU病区	麻醉咽喉镜	H33050	1	上海手术器械厂
ICU病区	血气分析仪	ABL80	1	雷度米特医疗设备有限公司
ICU病区	不锈钢治疗车	F-17	4	河北普康
ICU病区	微电脑全自动鞋套机	BT-GE-11	1	永康市波涛
ICU病区	抢救车	F-45-2	1	河北普康
ICU病区	输液泵	SP-100	16	北京思路高医疗
ICU病区	注射泵	CP-2100	4	北京思路高医疗
ICU病区	医用等离子空气消毒器	YKX. P-Y-600	1	山东新华
ICU病区	气垫床	9P-046520-C	16	雅博（昆山）医疗器械有限公司
ICU病区	床单位消毒器	CXJ-2J	1	江苏巨龙
ICU病区	电动护理床	DCH-III（FE01）	16	山东育达
ICU病区	四通道注射泵	CP-2200	8	北京思路高医疗
ICU病区	组织多普勒（软件）	ACUSON MX2. ACUSON NX3	1	美国西门子医疗系统公司
ICU病区	彩色多普勒（软件）	ACUSON NX2. ACUSON NX3	1	美国西门子医疗系统公司
ICU病区	频谱多普勒（软件）	ACUSON NX2. ACUSON NX3	1	美国西门子医疗系统公司
ICU病区	高流量呼吸湿化治疗仪	HF7	3	湖南比扬医疗科技有限公司
ICU病区	气压治疗仪	AV1000	2	珠海黑马医学仪器有限公司
ICU病区	高端插件式监护仪	C70	4	科曼医疗
ICU病区	一拖六中央监护系统	STAR8800	1	科曼医疗
ICU病区	高流量吸氧仪	HF7	6	长沙比杨
ICU病区	视频喉镜	HYHJ-1320	1	河北普康
ICU病区	亚低温治疗仪	T2	1	珠海黑马医学仪器有限公司
ICU病区	电脑控温仪	RC-2000III	1	河北普康
ICU病区	排痰仪	V13	1	珠海黑马医学仪器有限公司
ICU病区	可视喉镜	Insight is3	1	深圳因赛德思医疗科技有限公司
ICU病区	十二导联全自动分析心电图机	MAC2000	1	美国 GE
ICU病区	TGO-键图像优化（软	ACUSON	1	美国西门子医疗系统公司

	件)套	NX2. ACUSON NX3		
ICU 病区	高端插件式监护仪	C70	5	深圳科曼
ICU 病区	中央监护系统	STAR8800	1	深圳科曼
ICU 病区	解剖 M 型 (软件)	ACUSON NX2. ACUSON NX3	1	美国西门子医疗系统公司
ICU 病区	除颤仪	XD100XE	1	思培斯太空医疗
ICU 病区	高流量湿化治疗仪	PT101AZ	1	费雪派克医疗保健 (广州) 有限公司
ICU 病区	车载心肺复苏机	FSJ-10	1	深圳市安保科技有限公司
ICU 病区	呼吸湿化治疗仪	PT101AZ	1	费雪派克医疗保健有限公司
ICU 病区	电子支气管内窥镜	iS-NBC52	1	深圳因赛德思医疗科技有限 公司
ICU 病区	呼吸机	SV300	3	深圳迈瑞
ICU 病区	彩超心脏探头	ACUSON NX3 P4-1	1	美国西门子医疗系统公司
ICU 病区	便携式转运呼吸机	Oxylog 2000 plus	1	德尔格
ICU 病区	彩超高频探头	ACUSON NX3 VF12-4	1	美国西门子医疗系统公司
ICU 病区	呼吸机 (无创呼吸机)	V60	1	飞利浦
ICU 病区	可视软纤支镜系统	aScope 3	1	安保 (厦门) 贸易有限公司
ICU 病区	呼吸机	PB840	1	美国 Covidien llc
ICU 病区	持续血液净化装置	MultiFiltrate Ci-Ca/M201271	1	德国
ICU 病区	呼吸机	840	4	柯惠医疗器材
ICU 病区	便携式转运呼吸机	Oxylog 2000 plus	1	德尔格
ICU 病区	彩超高频探头	ACUSON NX3 VF12-4	1	美国西门子医疗系统公司
ICU 病区	呼吸机 (无创呼吸机)	V60	1	飞利浦
ICU 病区	可视软纤支镜系统	aScope 3	1	安保 (厦门) 贸易有限公司
ICU 病区	呼吸机	PB840	1	美国 Covidien llc
ICU 病区	持续血液净化装置	MultiFiltrate Ci-Ca/M201271	1	德国
ICU 病区	呼吸机	840	4	柯惠医疗器材
PICU	婴儿秤	PIZ-20	1	江苏常州
PICU	麻醉咽喉镜	成人 1*3/新生儿 1*2	1	上海博创
PICU	不锈钢婴儿床 (带轮)	B-39	1	河北普康
PICU	不锈钢婴儿床 (带轮)	B-39	1	河北普康
PICU	电动吸引器	DFX-23D. I 型	1	江苏科凌
PICU	血气分析仪	RAPIDPointP500	1	美国西门子医疗系统公司
PICU	不锈钢治疗车	F-17	4	河北普康
PICU	不锈钢晨间护理车	F-16	2	河北普康

PICU	微电脑全自动鞋套机	BT-GE-11	1	永康市波涛
PICU	电子婴儿秤	TCS-15	1	常州武进
PICU	血气分析仪	RP500	1	西门子医学诊断产品(上海)有限公司
PICU	单摇儿童床	B-35-2	10	河北普康
PICU	ABS 床头移动双摇床	SK-C1(N2s8yf1)	3	江苏赛康
PICU	抢救车	F-45-2	1	河北普康
PICU	输液泵	SP-100	4	北京思路高
PICU	抢救车	F-45-2	1	河北普康
PICU	注射泵	CP-2100	9	北京思路高医疗
PICU	等离子体空气消毒机	PT-120Y	2	陕西巨光医疗设备有限公司
PICU	等离子空气消毒机	PT-120Y	2	江苏巨光
PICU	常规监护仪	STAR8000E	11	科曼医疗
PICU	病人监护仪(心电监护仪)	uMEC10	4	深圳迈瑞
PICU	多参数监护仪	UT4000B	3	德国飞利浦
PICU	无创呼吸机	RXiBreeze Tech	2	深圳融昕医疗科技有限公司
PICU	心电监护仪	VM6 型	1	德国飞利浦
PICU	病人监护仪(高端插件式监护仪)	ePM10M	6	深圳迈瑞
PICU	心电图机	ECG-1350P	1	日本光电
PICU	车载监护仪带除颤(除颤监护仪)	BeneHeart D3	1	深圳迈瑞
PICU	呼吸湿化治疗仪(小儿)	PT101AZ	1	卫健委统一划转
PICU	小儿无创呼吸机	Cpap-C	4	嘉和美康
PICU	急性透析和体外血液治疗机	MuItiFiItrate	1	费森尤斯
PICU	转运呼吸机(儿童进口)	HAMILTON-C1	1	卫健委统一划转
PICU	呼吸机	PB840	1	美国
PICU	小儿有创呼吸机	Christina	1	嘉和美康
PICU	有创呼吸机(儿童进口)	Sophie-conventi ona	1	卫健委统一划转
X 线诊断室	人体秤	二用	1	常州武进衡器厂
X 线诊断室	紫外线杀菌灯车	双管	1	江阴申光
X 线诊断室	观片灯(双联)	无	1	北京北方长城
X 线诊断室	观片灯(4 联双层)	无	1	长沙锦德
X 线诊断室	X 胶片观察灯	JD-01DIII	1	长沙锦德
X 线诊断室	抢救车	F-45-2	1	河北普康
X 线诊断室	室内空气消毒设备	YKJ. Z-1600	1	美国柯惠
X 线诊断室	等离子体空气消毒机	PT-120Y	1	陕西巨光医疗设备有限公司
X 线诊断室	多功能层流净化杀菌	KDJH-N150	1	成都老肯

	机			
X 线诊断室	造影剂注射装置	YZ-800	1	珠海亿立达
X 线诊断室	移动式摄影 X 射线机	M40-1A	1	北京万东医疗科技股份有限公司
X 线诊断室	移动式 DR	HM-500	1	卫健委统一划转
X 线诊断室	移动式 DR	Optima XR220amx	1	美国 GE
X 线诊断室	数字化单平板拍片床系统	Definium6000	1	美国 GE
X 线诊断室	数字化乳腺 X 线摄影系统	Selenia Dimensions	1	美国 Hologic Inc
病案室	治疗车	带抽屉	1	潮州市潮安区股份有限公司
病案室	不锈钢两大两小轮担架车	E-6	1	河北普康
病案室	紫外线臭氧消毒柜	D15-500	1	湖南天行建
病理科	不锈钢治疗车	F-17	1	河北普康
病理科	微孔板离心机	MPC2800	1	郑州科蒂亚生物技术有限公司
病理科	电热恒温鼓风干燥箱	DHG-9030A	1	郑州科蒂亚生物技术有限公司
病理科	等离子体空气消毒机	PT-120Y	1	陕西巨光医疗设备有限公司
病理科	病理玻片蜡块密集柜	900*520*2050	20	西安欧斯特
病理科	奥林帕斯显微镜	CX	1	美国柯惠
病理科	通风标本柜	800*600*2000	4	西安欧斯特
病理科	手工染色工作站	1500*850*2350	3	西安欧斯特
病理科	包埋工作站	1500*850*2350	2	西安欧斯特
病理科	染色工作站	1500*850*2350	1	西安欧斯特
病理科	脱水工作站	1800*1100*2350	1	西安欧斯特
病理科	全自动染色封片工作站	2200*1100*2350	1	西安欧斯特
病理科	生物组织摊烤片机	HI1210	1	徕卡仪器
病理科	冰冻标本取材台	1800*800*2000	1	西安欧斯特
病理科	大体标本取材台	1800*800*2000	1	西安欧斯特
病理科	取材柜	ZBY-QCG-1	1	北京中宝
病理科	病理图文报告、分析系统	YPS-2000	1	孝感市亚光
病理科	冷冻包埋机	EG1150	1	徕卡仪器
病理科	达诚沉降式自动制片染色机一套	DC-4212	1	广州市达诚医疗技术有限公司
病理科	化学发光免疫分析仪主机	Quantimeter101	1	郑州科蒂亚生物技术有限公司
病理科	轮转切片机	RM2235	1	徕卡仪器

病理科	电动进样切片机	RM2245	1	徕卡显微系统上海贸易
病理科	研究级正置荧光显微镜	半复 BX53	1	奥林巴斯
病理科	研究级正置荧光显微镜	全复 BX53	1	奥林巴斯
病理科	冷冻切片机	CM1950	1	徕卡仪器
病理科	全密封全自动组织脱水机	ASP300S	1	徕卡仪器
病理科	全自动液基细胞制片机	NP525	1	诺王上海生物科技
病理科	全自动免疫组化染色机	BON-MAX	1	徕卡显微系统上海贸易
病理科	染色封片一体机	ST5010	1	徕卡仪器
产房	体重秤	无锡 RGZ120 型	1	常州武进
产房	不锈钢婴儿车	C68	1	河北霸州长城
产房	麻醉咽喉镜	成人 1*3/新生儿 1*2	1	上海博创
产房	轮椅	HB-G3	1	上海鱼跃
产房	喷塑陪护椅	2000*700*550mm	1	飞利浦
产房	治疗车	带抽屉	1	潮州市潮安区股份有限公司
产房	电动吸引器	DFX-23D. I 型	1	江苏科凌
产房	不锈钢双层器械车	F-19	2	河北普康
产房	全自动血气分析仪	GEM Premier 3500	1	仪器实验室公司
产房	不锈钢治疗车	F-17	5	河北普康
产房	导乐车	HL-027B 豪华型	2	临汾导乐器材商行
产房	护理车	F-16	1	河北普康
产房	导乐分娩凳	HL-010A 加厚豪华型	2	临汾导乐器材商行
产房	不锈钢晨间护理车	F-16	1	河北普康
产房	不锈钢治疗车	F-49-2	1	河北普康
产房	电子婴儿秤	TCS-15	1	常州苏德
产房	病床（带轮双摇）	B-11-1	11	河北普康
产房	ABS 床头移动双摇床	SK-C1 (N2s8yf1)	1	江苏赛康
产房	不锈钢两大两小轮担架车	E-6	1	河北普康
产房	多普勒胎心仪	TX2001a	1	北京亚安利达
产房	新生儿床	CB-107	3	八乐梦床业（中国）有限公司
产房	抢救车	F-45-2	1	河北普康
产房	TX 系列超声多普勒胎心监测仪	TX200 Lb	1	北京亚安利达

产房	新生儿光纤喉镜	ALX	2	海格瑞
产房	多普勒胎心监测仪	TX200La	1	北京亚安利达
产房	输液泵	BYS-820D	3	长沙比杨
产房	双通道注射泵	BYZ-810T 型	1	长沙比杨
产房	输液泵	SP-100	4	北京思路高医疗
产房	医用等离子空气消毒器	YKX. P-Y-600	1	山东新华
产房	等离子空气消毒机	PT-120Y	1	江苏巨光
产房	常规监护仪	STAR8000E	1	深圳科曼
产房	床单元消毒机	CXJ-2J	1	江苏巨光
产房	辐射保暖台	BNT-2000	2	飞利浦
产房	监护仪	UmeC10	4	深圳迈瑞
产房	电动综合产床	DS-8	2	仙居药城
产房	婴儿 T-组合复苏器	NE0-1	1	宁波戴威
产房	新生儿辐射保暖台	HKN-93A	5	宁波戴威
产房	国产移动式冷光源分娩检查床	AMI 500LED	2	常州美亚
产房	新生儿培养箱	B3	1	深圳市科曼医疗设备有限公司
产房	胎儿监护仪（二胎）	F9	1	深圳市理邦精密仪器股份有限公司
产房	原装进口移动式冷光源分娩检查灯	Mach LED130	1	德国马克博士
产房	胎儿监护仪	M2703A	2	飞利浦
产房	产科中央监护系统	MFM-CNS	1	深圳市理邦精密仪器股份有限公司
产房	母婴监护仪	M2702A	2	飞利浦
产房	高端超声多普勒诊断系统（妇科 B 超）	VOLUSON P8	1	美国 GE
产房	原装进口母胎中央监护系统	OBTV	1	飞利浦
产科病区	护士凳	F-36	3	河北普康
产科病区	观片灯	双联	1	江苏巨光
产科病区	冷藏包	ZKML-17	1	
产科病区	护士凳	F-36-4	3	河北普康
产科病区	体温表离心式甩降机	LH-SB60 型	1	扬州龙虎
产科病区	手动轮椅车	H007（加宽）	1	江苏鱼跃
产科病区	不锈钢污物车	F-14	1	河北普康
产科病区	陪护椅	/	8	河北百强
产科病区	治疗车	F-17	1	河北普康
产科病区	不锈钢治疗车	F-17	1	河北普康
产科病区	导乐车	HL-027B 豪华型	1	临汾导乐器材商行
产科病区	不锈钢晨间护理车	F-16	1	河北普康

产科病区	电热恒温水浴箱	HH W600	1	河北普康
产科病区	病床（带轮双摇）	B-11-1	39	河北普康
产科病区	超声脉冲导入治疗仪	LEC-B-02	2	河北普康
产科病区	ABS 床头移动双摇床	SK-C1 (N2s8yf1)	17	江苏赛康
产科病区	豪华病历夹车 (66 格)	F-13-3	1	河北普康
产科病区	超声多普勒胎心监测仪	TX200Lb	3	北京亚安利达医学仪器有限公司
产科病区	新生儿床	CB-107	7	八乐梦床业（中国）有限公司
产科病区	抢救车	F-45-2	1	河北普康
产科病区	TX 系列超声多普勒胎心监测仪	TX200 Lb	2	北京亚安利达
产科病区	新生儿光纤喉镜	ALX	1	海格瑞
产科病区	输液泵	BYS-820D	1	长沙比杨
产科病区	输液泵	SP-100	1	北京思路高
产科病区	冷藏保温箱	XC050	1	北京新材远业
产科病区	注射泵	CP-2100	1	北京思路高医疗
产科病区	注射泵	CP-2200 型	3	北京思路高
产科病区	等离子空气消毒机	PT-120Y	2	江苏巨光
产科病区	医用等离子空气消毒器	YKX. P-Y-600	1	山东新华
产科病区	等离子空气消毒机	PT-120Y	1	江苏巨光
产科病区	常规监护仪	STAR8000E	3	深圳科曼
产科病区	床单位消毒器	CXJ-2J	1	江苏巨光
产科病区	医用冷藏箱	HYC-198S	1	青岛海尔
产科病区	监护仪	Umecl0	6	深圳迈瑞
产科病区	多参数监护仪	MEC-2000 型	1	深圳迈瑞
产科病区	多参数监护仪	UT4000B	7	德国飞利浦
产科病区	心电监护仪	VM6 型	1	德国飞利浦
产科病区	便携式多参数监护仪	MEC-2000 型	1	深圳迈瑞
产科病区	十二道心电图机	CM1200B	1	深圳科曼
产科病区	新生儿监护仪	C60	1	深圳市科曼医疗设备有限公司
产科病区	婴儿辐射保暖台	HKN-93A	1	宁波戴威
产科病区	胎儿监护仪（二胎）	F9	1	深圳市理邦精密仪器股份有限公司
产科病区	胎儿母亲监护仪	F6Express	2	深圳市理邦精密仪器股份有限公司
产科病区	压力抗栓泵	DVT-2600	1	韩国大星医疗
产科病区	生物刺激反馈仪	MLD B4	1	南京麦澜德
产科病区	新生儿经皮黄疸检测仪（黄疸计）	JM 103	1	日本美能达

产科门诊	紫外线消毒车	ZXC	1	
产科门诊	治疗车	F-17	2	
产科门诊	电动人工流产吸引器	膜式 DFY. IV. C	1	
产科门诊	多普勒胎心仪	TX2001a	1	
产科门诊	不锈钢架、面筒易手术床	JC-1 型	1	武汉江北
产科门诊	不锈钢两大两小轮担架车	E-6	1	河北普康
产科门诊	超声多普勒胎心监测仪	TX200La	3	北京亚安利达医学仪器有限公司
产科门诊	超声多普勒胎心监测仪	TX200La	1	北京亚安利达
产科门诊	多普勒胎心监测仪	TX200La	4	北京亚安利达
产科门诊	等离子体空气消毒机	PT-120Y	1	陕西巨光医疗设备有限公司
产科门诊	多参数监护仪	UT4000B	1	德国飞利浦
产科门诊	空气消毒机	KJJ-800D	4	上海东鳄机电
产科门诊	胎儿监护仪（单胎）	F6	4	深圳市理邦精密仪器股份有限公司
产科门诊	胎儿监护仪（双胎）	F9	1	深圳市理邦精密仪器股份有限公司
产科门诊	胎儿母亲监护仪	F6Express	1	深圳市理邦精密仪器股份有限公司
产科门诊	生物刺激反馈治疗仪	S4	1	南京伟思
产科门诊	胎心监护仪	Sonicaid Team	1	英国
产科门诊	盆底康复系统	MLD A2（盆底表面肌电分析及生物反馈训练系统）	2	南京麦澜德
产科门诊	人体成分分析仪	X-CONTACT350	1	北京芯瑞康科技有限公司
产科门诊	孕期营养诊疗系统	V1.2.1.0	1	北京麦芽健康管理有限公司
产科门诊	妊娠高血压综合征监测系统	MP-02	1	北京易思
产科门诊	生物刺激反馈治疗仪	SA9800 普及版	2	加拿大 TT
产科门诊	生物刺激反馈评估治疗一体机	SA9800	1	加拿大 TT
产科门诊	盆底磁刺激治疗仪	Magneuro60	1	南京伟思
超声二室	紫外线杀菌灯车	双管	1	江苏申星
超声二室	不锈钢治疗车	F-17	1	河北普康
超声二室	抢救车	F-45-2	1	河北普康
超声二室	等离子体空气消毒机	PT-120Y	2	陕西巨光医疗设备有限公司
超声二室	经食道超声探头	GE Vivid E9	1	美国
超声二室	床旁超声	MX7	1	深圳迈瑞

超声二室	超声诊断系统（便携式彩超）	MYLALPHA	1	意大利
超声二室	彩色多普勒超声诊断仪	PHILIPS IU22	1	荷兰飞利浦
超声二室	全数字化高端彩色多普勒超声诊断仪（妇产）	Affiniti 70	1	荷兰飞利浦
超声二室	彩色多普勒超声诊断仪	VividE9(工作站、电脑、打印机、稳压电源各壹台)	1	美国 GE
超声二室	彩色超声波诊断系统	ACUSON S2000	1	德国西门子
超声二室	超声图像诊断仪	Aixplorer V	1	法国声科影像有限公司
超声二室	超声诊断仪	Voluson E8	1	通用电气
超声二室	全数字化高端彩色多普勒超声诊断仪（全身）	EPIQ5	1	荷兰飞利浦
超声二室	彩色超声诊断系统	EPIQ 7C	1	飞利浦
超声二室	全容积乳腺超声诊断系统	ACUSONS2000ABVS	1	德国西门子
超声一室	抢救车	F-45-2	1	河北普康
超声一室	医用等离子空气消毒器	YKX. P-Y-600	1	山东新华
超声一室	超声经颅多普勒血流分析仪	EMS-9PE	1	深圳市德力凯医疗设备股份有限公司
超声一室	床旁超声	MX7	1	深圳迈瑞
超声一室	高端超声多普勒诊断系统（心脏B超）	Vivid E80	1	美国 GE
超声一室	进口高档全数字化彩色多普勒超声诊断系统	ARIETTA 60（腹部+浅表+心脏）	2	日立阿洛卡医疗株式会社
超声一室	全数字化高端彩色多普勒超声诊断仪（妇产）	Affiniti 70	1	荷兰飞利浦
超声一室	数字化彩色超声波诊断装置	ARIETTA70	1	株式会社日立制作所
传染病区 ICU	输液泵	ME600	5	深圳市科曼医疗设备有限公司
传染病区 ICU	喉镜	HG-HJX01	1	威海海格瑞医疗器械有限公司
传染病区 ICU	不锈钢急救车	B20	1	山东育达医疗设备有限公司
传染病区 ICU	医用等离子空气消毒器	YKXP-Y-600	2	山东新华医疗器械股份有限公司
传染病区 ICU	医用防褥疮气垫	9P-046520-C	5	雅博（昆山）医疗器械有限

传染病区 ICU	营养泵	KL-5021A	5	北京科力建元医疗科技有限 公司
传染病区 ICU	注射泵	M200A	5	深圳市科曼医疗设备有限公 司
传染病区 ICU	电动病床	DHC-III	5	山东育达医疗设备有限公司
传染病区 ICU	脉冲气压治疗仪	AV1000	2	珠海黑马医学仪器有限公司
传染病区 ICU	高频胸壁振荡排痰仪	V13	2	珠海黑马医学仪器有限公司
传染病区 ICU	医用控温仪	T1	2	珠海黑马医学仪器有限公司
传染病区 ICU	呼吸湿化治疗仪	NF5	5	深圳市科曼医疗设备有限公 司
传染病区 ICU	心电图机	H12	1	深圳市科曼医疗设备有限公 司
传染病区 ICU	病人监护仪	C90 (M-ICG 无创心 排模块)	2	深圳市科曼医疗设备有限公 司
传染病区 ICU	吊塔	D9B	5	深圳市科曼医疗设备有限公 司
传染病区 ICU	体外除颤监护仪	EfficiaDFM100	1	飞利浦金科威（深圳）实业 有限公司
传染病区 ICU	病人监护仪	C90	5	深圳市科曼医疗设备有限公 司
传染病区 ICU	呼吸机	840	5	Covidien llc
传染病区 ICU	麻醉视频喉镜	insightis3	1	深圳因赛德思医疗科技有限 公司
创伤骨科病区	人体秤	二用	1	飞利浦
创伤骨科病区	紫外线消毒车	ZXC	1	江苏巨光
创伤骨科病区	观片灯	双联	3	江苏巨光
创伤骨科病区	陪护椅	SKE001	10	江苏赛康
创伤骨科病区	不锈钢左右二屈治疗 车	600*400*800mm	1	飞利浦
创伤骨科病区	陪护椅	/	4	河北百强
创伤骨科病区	护理车	F-16	1	河北普康
创伤骨科病区	不锈钢治疗车	F-49-2	1	河北普康
创伤骨科病区	全不锈钢 60 格病历夹 车	645*390*1190mm	1	飞利浦
创伤骨科病区	病床（带轮双摇）	B-11-1	10	河北普康
创伤骨科病区	超声脉冲导入治疗仪	LEC-B-02	1	河北乐尔
创伤骨科病区	ABS 床头移动双摇床	SK-C1 (N2s8yf1)	2	江苏赛康
创伤骨科病区	ABS 床头移动双摇床	B-11-1	18	河北普康
创伤骨科病区	不锈钢两大两小轮担 架车	E-6	1	河北普康
创伤骨科病区	输液泵	SP-100	2	北京思路高
创伤骨科病区	可调光二级管观片灯	F7	1	河北霸州长城

创伤骨科病区	抢救车	F-45-2	1	河北普康
创伤骨科病区	注射泵	CP-2100	2	北京思路高医疗
创伤骨科病区	等离子体空气消毒机	PT-120Y	1	陕西巨光医疗设备有限公司
创伤骨科病区	等离子空气消毒机	PT-120Y	2	江苏巨光
创伤骨科病区	床单位消毒器	CXJ-2J	1	江苏巨光
创伤骨科病区	医用电动力钻	RJ-PD ND-2511 空心钻	3	芜湖锐进
创伤骨科病区	监护仪	UmeC10	1	深圳迈瑞
创伤骨科病区	多参数监护仪	UT4000B	5	德国飞利浦
创伤骨科病区	心电监护仪	VM6 型	4	德国飞利浦
创伤骨科病区	心电监护仪	G30	1	德国飞利浦
创伤骨科病区	电磁场治疗仪	LGT-2000 型	1	广州龙之杰科技
创伤骨科病区	压力治疗仪	LC-600M	2	韩国 Won Industrj Co
创伤骨科病区	高清关节镜手术系统	Synergy HD3 System	1	美国锐适
儿科二病区	中医定向透药疗法仪	YDY-4	1	长沙邦仁医疗设备科技有限 公司
儿科二病区	不锈钢治疗车	F-17	3	河北普康
儿科二病区	ABS 床头移动双摇床	SK-C1 (N2s8yf1)	27	江苏赛康
儿科二病区	病床	B-11-1	30	河北普康
儿科二病区	抢救车	F-45-2	2	河北普康
儿科二病区	双通道注射泵	BYZ-810T 型	1	长沙比杨
儿科二病区	输液泵	SP-100	3	北京思路高医疗
儿科二病区	等离子空气消毒机	PT-120Y	2	江苏巨光
儿科二病区	常规监护仪	STAR8000E	5	深圳科曼
儿科二病区	病人监护仪（心电监护 仪）	uMEC10	5	深圳迈瑞
儿科二病区	多参数监护仪	UT4000B	1	德国飞利浦
儿科二病区	超细型小儿电子支气 管镜	BF-XP290	1	奥林巴斯
儿科二病区	细径电子支气管镜	BF-P290	1	奥林巴斯
儿科二病区	小儿电子胃肠镜系统	CV-290	1	奥林巴斯
儿科门诊	陪护椅	SKE001	38	江苏赛康
儿科门诊	换药车	W1702	2	四川昱峰
儿科门诊	陪护椅	/	12	河北百强
儿科门诊	ABS 床头移动双摇床	SK-C1 (N2s8yf1)	1	江苏赛康
儿科门诊	ABS 床头移动双摇床	B-11-1	3	河北普康
儿科门诊	抢救车	F-45-2	1	河北普康
儿科门诊	输液泵	SP-100	1	北京思路高医疗
儿科门诊	等离子体空气消毒机	PT-120Y	2	陕西巨光医疗设备有限公司
儿科门诊	病人监护仪（心电监护 仪）	uMEC10	1	深圳迈瑞

儿科门诊	多参数监护仪	UT4000B	1	德国飞利浦
儿科一病区	不锈钢污物车	F-14	1	河北普康
儿科一病区	ABS 床头双摇床	2080*900*500	13	飞利浦
儿科一病区	陪护椅	/	1	河北百强
儿科一病区	不锈钢治疗车	F-17	2	河北普康
儿科一病区	护理车	F-16	1	河北普康
儿科一病区	病床（带轮双摇）	B-11-1	13	河北普康
儿科一病区	超声脉冲导入治疗仪	LEC-B-02	1	河北乐尔
儿科一病区	ABS 床头移动双摇床	SK-C1 (N2s8yf1)	6	江苏赛康
儿科一病区	不锈钢两大两小轮担架车	E-6	2	河北普康
儿科一病区	ABS 床头移动双摇床	B-11-1	16	河北普康
儿科一病区	病床	B-11-1	23	河北普康
儿科一病区	抢救车	F-45-2	2	河北普康
儿科一病区	输液泵	SP-100	3	北京思路高医疗
儿科一病区	光纤喉镜	0	1	德国卡威
儿科一病区	注射泵	CP-2100	1	北京思路高医疗
儿科一病区	等离子体空气消毒机	PT-120Y	1	陕西巨光医疗设备有限公司
儿科一病区	等离子空气消毒机	PT-120Y	1	江苏巨光
儿科一病区	输液泵（车载）	ZNB-XD	1	北京科力建元医疗科技有限公司
儿科一病区	常规监护仪	STAR8000E	4	科曼医疗
儿科一病区	病人监护仪（心电监护仪）	uMEC10	3	深圳迈瑞
儿科一病区	多参数监护仪	UT4000B	1	德国飞利浦
儿童保健科	电子婴儿秤	TCS-15	1	常州苏德
儿童保健科门诊	治疗车	带抽屉	1	潮州市潮安区股份有限公司
儿童保健科门诊	医用等离子空气消毒器	YKX. P-Y-600	1	山东新华
儿童保健科门诊	0-3 岁婴幼儿全功能体检仪	YX-1011	1	上海臻贝医疗设备有限公司
儿童保健科门诊	婴幼儿经皮黄疸测试仪	XH-D-01	1	武汉信恒丰和医疗设备有限公司
儿童保健科门诊	耳声发射听力筛查仪	Typc1077 (AccuScreenTE/DP)	1	尔听美
儿童保健科门诊	新生儿听力筛查仪	Accu Screen TE	2	尔听美
儿童保健科门诊	儿童言语心理测评与训练系统	KLW-SEYP	1	南京康龙威康复医学工程有限公司
儿童保健科门诊	Gms 全身运动评估系统	V1.0	1	上海赋瑞实业发展有限公司
儿童保健科门诊	客观听力测试仪	MB11	1	德国麦科听力仪器公司
儿童保健科门诊	儿童保健信息化管理平台	YX-1022	1	上海臻贝医疗设备有限公司
儿童保健科门诊	视力筛选仪	VS100	1	伟伦医疗设备（苏州）有限

耳鼻喉科病区	观片灯	双联	1	江苏巨光
耳鼻喉科病区	陪护椅	SKE001	7	江苏赛康
耳鼻喉科病区	轮椅	HB-G3	1	上海鱼跃
耳鼻喉科病区	电动吸引器	DFX-23D. I 型	1	江苏科凌
耳鼻喉科病区	不锈钢双层器械车	F-19	1	河北普康
耳鼻喉科病区	陪护椅	/	5	河北百强
耳鼻喉科病区	不锈钢治疗车	F-17	2	河北普康
耳鼻喉科病区	不锈钢晨间护理车	F-16	1	河北普康
耳鼻喉科病区	全不锈钢 60 格病历夹车	645*390*1190mm	1	飞利浦
耳鼻喉科病区	ABS 床头移动双摇床	SK-C1 (N2s8yf1)	29	江苏赛康
耳鼻喉科病区	输液泵	SP-100	3	北京思路高医疗
耳鼻喉科病区	注射泵	CP-2200 型	1	北京思路高
耳鼻喉科病区	抢救车	F-45-2	1	河北普康
耳鼻喉科病区	等离子体空气消毒机	PT-120Y	1	陕西巨光医疗设备有限公司
耳鼻喉科病区	等离子空气消毒机	PT-120Y	2	江苏巨光
耳鼻喉科病区	常规监护仪	STAR8000E	3	深圳科曼
耳鼻喉科病区	床单位消毒器	CXJ-2J	2	江苏巨光
耳鼻喉科病区	心电监护仪	umec10	2	深圳迈瑞
耳鼻喉科病区	多参数监护仪	UT4000B	1	德国飞利浦
耳鼻喉科门诊	紫外线消毒车	ZXC	1	江苏巨光
耳鼻喉科门诊	陪护椅	SKE001	2	江苏赛康
耳鼻喉科门诊	不锈钢托盘架	44*34cm	1	美国柯惠
耳鼻喉科门诊	ABS 床头双摇床	2080*900*500	1	飞利浦
耳鼻喉科门诊	不锈钢治疗车	F-17	2	河北普康
耳鼻喉科门诊	扁桃体圈断器	枪型	2	桐庐万禾
耳鼻喉科门诊	乳突牵开器	HC2038	1	桐庐万禾医疗器械有限公司
耳鼻喉科门诊	鼻剥离吸引管	HB2502. 2	2	桐庐万禾医疗器械有限公司
耳鼻喉科门诊	ABS 床头移动双摇床	B-11-1	1	河北普康
耳鼻喉科门诊	窥视管 (灯芯)	HD5020. 2	1	桐庐万禾医疗器械有限公司
耳鼻喉科门诊	鼻剥离吸引管	HB2502. 10	2	桐庐万禾医疗器械有限公司
耳鼻喉科门诊	乳突牵开器	HC2038. 1	1	桐庐万禾医疗器械有限公司
耳鼻喉科门诊	抢救车	F-45-2	1	河北普康
耳鼻喉科门诊	等离子空气消毒机	PT-120Y	2	江苏巨光
耳鼻喉科门诊	鼻窦内窥镜	70? ?4*175mm	3	天津博朗科技发展有限公司
耳鼻喉科门诊	压缩雾化器吸入机	PARI SINUS	2	德国百瑞
耳鼻喉科门诊	鼻窦内窥镜	HB0210	2	天津博朗科技发展有限公司
耳鼻喉科门诊	电动治疗椅	NQW-6800	3	南京侨伟
耳鼻喉科门诊	斜视喉内窥镜	HD0106	1	桐庐万禾医疗器械有限公司
耳鼻喉科门诊	斜视喉内窥镜	HD0107	1	桐庐万禾医疗器械有限公司
耳鼻喉科门诊	微波治疗仪	天津 1 类 B 型	1	美国柯惠

耳鼻喉科门诊	全自动蒸汽压力灭菌器	CT-ZJ-B19	1	天津超拓
耳鼻喉科门诊	可视喉镜	Insight is3	1	深圳因赛德医疗科技有限公司
耳鼻喉科门诊	鼻窦内窥镜	HB0120	1	天津博朗科技发展有限公司
耳鼻喉科门诊	隔音室	C-16	1	北京协昆隔音技术公司
耳鼻喉科门诊	隔音室	C-20	1	北京协昆隔音技术公司
耳鼻喉科门诊	窥视管	HD1015	1	桐庐万禾医疗器械有限公司
耳鼻喉科门诊	全自动内镜清洗消毒机	Rider50	1	山东新华
耳鼻喉科门诊	全自动软式清洗消毒机	Rider 50B	1	山东新华
耳鼻喉科门诊	耳鼻喉治疗台	NQW-7600CI	2	南京侨伟
耳鼻喉科门诊	高频电刀	CV-2000A2	1	北京康威
耳鼻喉科门诊	耳鼻喉科治疗台(含治疗椅)	NQW-7600BI. NQW-6800	2	南京侨伟
耳鼻喉科门诊	五官科射频治疗仪	KS-RFA	1	郑州康顺
耳鼻喉科门诊	屏蔽室	S-24P	1	北京协昆隔音技术公司
耳鼻喉科门诊	高频电刀	GN300	1	德国蛇牌
耳鼻喉科门诊	听力诊断系统	OTOflex 100	2	丹麦
耳鼻喉科门诊	耳声发射仪	Capella	1	尔听美有限公司
耳鼻喉科门诊	脑干听觉诱发电位仪	Eclipse	1	国际听力设备公司
耳鼻喉科门诊	耳声发射测试仪	CAPELLA	1	丹麦尔听美
耳鼻喉科门诊	电测听(听力计)	Conera	1	丹麦尔听美
耳鼻喉科门诊	听觉脑干电位诱发电位仪	MCU-90	1	丹麦尔听美
耳鼻喉科门诊	电测听(听力计)	1066	1	丹麦尔听美
耳鼻喉科门诊	耳鼻喉内窥镜成像系统	HD180	1	北京凡星光电医疗设备股份有限公司
耳鼻喉科门诊	电子支气管镜	CV-150+BF1T150	1	日本
耳鼻喉科门诊	前庭功能诊断治疗系统	眼球震颤描记仪 type1085 眼震电图仪 Type1068 前庭气体刺激器 1079	1	丹麦尔听美
耳鼻喉科门诊	电子鼻咽喉镜	CV-170	1	奥林巴斯
发热门诊	人体秤	二用	1	常州武进衡器厂
发热门诊	陪护椅	SKE001	2	江苏赛康
发热门诊	观片灯(双联)	无	1	江苏科凌
发热门诊	诊断床	/	3	河南思源
发热门诊	抢救车	RZ58	2	潮州市潮安区股份有限公司
发热门诊	轮式转运担架	E6	1	河北普康
发热门诊	抢救车	F-45-2	1	河北普康

发热门诊	输液泵	SP-100	2	北京思路高医疗
发热门诊	注射泵	KL-6011N	1	北京科力建元
发热门诊	注射泵	CP-2200 型	1	北京思路高
发热门诊	等离子体空气消毒机	PT-120Y	2	陕西巨光医疗设备有限公司
发热门诊	医用等离子空气消毒器	YKX. P-Y-600	1	山东新华
发热门诊	常规监护仪	STAR8000E	2	科曼医疗
发热门诊	监护仪	Umc10	1	深圳迈瑞
发热门诊	十二道心电图机	CM1200B(含软件、计算机、打印机)	1	深圳科曼
发热门诊	车载监护仪带除颤(除颤监护仪)	BeneHeart D3	1	深圳迈瑞
发热门诊	呼吸机(无创呼吸机)	V60	1	飞利浦
肺功能室	人体秤	二用	1	常州武进衡器厂
肺功能室	急救车	CR	1	昱峰医疗
肺功能室	肺功能仪	MS Diffusion+IOS+A PS	1	德国
妇科病区	紫外线消毒车	ZXC	1	江苏巨光
妇科病区	陪护椅	SKE001	10	江苏赛康
妇科病区	护士凳	F-36-4	1	河北普康
妇科病区	手动轮椅车	H033D	1	江苏鱼跃
妇科病区	ABS 床头、钢板条面双摇床	带盆架	18	河北霸州长城
妇科病区	不锈钢污物车	F-14	1	河北普康
妇科病区	不锈钢双层器械车	F-19	1	河北普康
妇科病区	陪护椅	/	3	河北百强
妇科病区	不锈钢治疗车	F-17	1	河北普康
妇科病区	病床(带轮双摇)	B-11-1	9	河北普康
妇科病区	超声脉冲导入治疗仪	LEC-B-02	1	河北乐尔
妇科病区	电动流产吸引器	LX-3	1	上海宝佳医疗器械有限公司
妇科病区	ABS 床头移动双摇床	B-11-1	14	河北普康
妇科病区	多普勒胎心仪	单数显 CHX-2C 型	1	佛山顺德
妇科病区	病床	B-11-1	15	河北普康
妇科病区	输液泵	ZNB-XB-Y1000	1	宁波甬星
妇科病区	输液泵	SP-100	1	北京思路高医疗
妇科病区	医用注射泵	CP-2200 型	1	北京思路高医疗
妇科病区	注射泵	CP-2200 型	1	北京思路高
妇科病区	抢救车	F-45-2	1	河北普康
妇科病区	电热恒温干燥箱	DHG-9240B	1	上海琅玕实验设备
妇科病区	医用冷藏箱	HYC-310S	1	青岛
妇科病区	等离子空气消毒机	PT-120Y	2	江苏巨光
妇科病区	床单位消毒器	CXJ-2J	1	江苏巨光

妇科病区	心电监护仪	umec10	1	深圳迈瑞生物医疗电子股份有限公司 深圳迈瑞
妇科病区	病人监护仪	uMEC10	2	
妇科病区	病人监护仪（心电监护仪）	uMEC10	2	
妇科病区	监护仪	Umec10	2	
妇科病区	多参数监护仪	MEC-2000 型	3	深圳迈瑞
妇科病区	心电监护仪	VM6 型	1	德国飞利浦
妇科病区	便携式多参数监护仪	MEC-2000 型	1	深圳迈瑞
妇科病区	手术床	HF-400L	1	上海力康
妇科病区	多功能妇科检查床	MT1800	2	山东铭泰医疗
妇科病区	宫腔镜	OTV-S190	1	奥林巴斯
妇科门诊	紫外线杀菌灯车	双管	1	江苏申星
妇科门诊	观片灯	双联	1	江苏巨光
妇科门诊	手动轮椅车	H033D	1	江苏鱼跃
妇科门诊	不锈钢治疗车	F-49-2	7	河北普康
妇科门诊	电动流产吸引器	YB-LX-1A	1	飞利浦
妇科门诊	不锈钢架、面筒易手术床	JC-1 型	3	武汉江北
妇科门诊	抢救车	F-45-2	1	河北普康
妇科门诊	等离子体空气消毒机	PT-120Y	1	陕西巨光医疗设备有限公司
妇科门诊	妇科检查床	0	1	美国柯惠
妇科门诊	高频射电波刀	ellman	1	美国柯惠
妇科门诊	妇科射频治疗仪	BBT-RF-F280	1	武汉半边天
妇科门诊	超高清阴道显微镜	3ML LED	1	德国莱斯科
肝胆外科病区	体重秤	无锡 RGZ120 型	1	常州武进
肝胆外科病区	陪护椅	SKE001	5	江苏赛康
肝胆外科病区	陪护椅	/	2	河北百强
肝胆外科病区	不锈钢治疗车	F-17	1	河北普康
肝胆外科病区	全不锈钢晨间护理车	950*500*900mm	1	飞利浦
肝胆外科病区	不锈钢晨间护理车	F-16	1	河北普康
肝胆外科病区	病床（带轮双摇）	B-11-1	1	河北普康
肝胆外科病区	ABS 床头移动双摇床	SK-C1 (N2s8yf1)	42	江苏赛康
肝胆外科病区	ABS 床头移动双摇床	B-11-1	12	河北普康
肝胆外科病区	输液泵	SP-100	1	北京思路高医疗
肝胆外科病区	注射泵	KL-6011N	1	北京科力建元
肝胆外科病区	注射泵（车载）	KL-6011N	1	北京科力建元医疗科技有限公司
肝胆外科病区	注射泵	CP-2100	1	北京思路高医疗
肝胆外科病区	注射泵	CP-2200 型	2	北京思路高
肝胆外科病区	医用冷藏箱	HYC-310S	1	青岛
肝胆外科病区	等离子体空气消毒机	PT-120Y	1	陕西巨光医疗设备有限公司

肝胆外科病区	等离子空气消毒机	PT-120Y	1	 科曼医疗 江苏巨光 深圳迈瑞
肝胆外科病区	常规监护仪	STAR8000E	5	
肝胆外科病区	常规监护仪	STAR8000E	1	
肝胆外科病区	床单位消毒器	CXJ-2J	1	
肝胆外科病区	病人监护仪（心电监护仪）	uMEC10	2	深圳迈瑞
感染病区药房	温度记录变送器	G93-1W	1	杭州路格科技有限公司
感染病区住院	病人一览表	不锈钢 60 位	1	潮安东风红星
感染病区住院	微电脑全自动鞋套机	BT-GE-11	1	永康市波涛
感染二科病区	紫外线杀菌灯车	双管	1	江阴申光
感染二科病区	神灯（神灯治疗仪）	单头立式	3	四川恒明
感染二科病区	体重秤	无锡 RGZ120 型	1	常州武进
感染二科病区	观片灯	双联	1	江苏巨光
感染二科病区	陪护椅	SKE001	1	江苏赛康
感染二科病区	手动轮椅车	H033D	1	江苏鱼跃
感染二科病区	陪护椅	/	4	河北百强
感染二科病区	不锈钢治疗车	F-17	2	河北普康
感染二科病区	全不锈钢晨间护理车	950*500*900mm	1	飞利浦
感染二科病区	病床（带轮双摇）	B-11-1	27	河北普康
感染二科病区	超声脉冲导入治疗仪	LEC-B-02	1	河北乐尔
感染二科病区	全不锈钢送物车	C54	1	河北霸州长城
感染二科病区	输液泵	BYS-820D	4	长沙比杨
感染二科病区	输液泵	SP-100	2	北京思路高
感染二科病区	抢救车	F-45-2	1	河北普康
感染二科病区	等离子空气消毒机	PT-120Y	2	江苏巨光
感染二科病区	常规监护仪	STAR8000E	4	科曼医疗
感染二科病区	床单位消毒器	CXJ-2J	1	江苏巨光
感染二科病区	多参数监护仪	UT4000B	3	德国飞利浦
感染二科病区	心电图机	R12	1	深圳迈瑞
感染二科病区	DDG 分析仪（肝功能储备分析系统）	DDG-3300K	1	日本光电
感染一科病区	神灯（神灯治疗仪）	单头立式	1	四川恒明
感染一科病区	体重秤	无锡 RGZ120 型	1	常州武进
感染一科病区	陪护椅	SKE001	2	江苏赛康
感染一科病区	褥疮床垫	0	1	北京神鹿
感染一科病区	诊断床	/	1	河南思源
感染一科病区	手动轮椅车	H033D	1	江苏鱼跃
感染一科病区	电动吸引器	DFX-23DI 型	1	江苏科凌
感染一科病区	陪护椅	/	4	河北百强
感染一科病区	不锈钢治疗车	F-17	2	河北普康
感染一科病区	电热恒温水浴箱	HH W600	1	常州恒丰
感染一科病区	超声脉冲导入治疗仪	LEC-B-02	1	河北乐尔

感染一科病区	豪华病历夹车(66格)	F-13-3	1	河北普康
感染一科病区	输液泵	BYS-820D	1	长沙比扬
感染一科病区	输液泵	SP-100	2	北京思路高医疗
感染一科病区	抢救车	F-45-2	1	河北普康
感染一科病区	注射泵	CP-2200型	1	北京思路高
感染一科病区	等离子空气消毒机	PT-120Y	2	江苏巨光
感染一科病区	常规监护仪	STAR8000E	7	科曼医疗
感染一科病区	床单位消毒器	CXJ-2J	1	江苏巨光
感染一科病区	病人监护仪(心电监护仪)	uMEC10	3	深圳迈瑞
感染一科病区	多参数监护仪	UT4000B	1	德国飞利浦
感染一科病区	无创肝纤维化诊断系统	FT5000	1	无锡海斯凯尔医学技术有限公司
肛肠科病区	神灯(神灯治疗仪)	单头立式	2	四川恒明
肛肠科病区	体重秤	无锡RGZ120型	1	常州武进
肛肠科病区	陪护椅	SKE001	5	江苏赛康
肛肠科病区	手动轮椅车	H033D	1	江苏鱼跃
肛肠科病区	治疗车(不锈钢)	640*400	1	武汉江北
肛肠科病区	电动吸引器	DFX-23D.I型	1	江苏科凌
肛肠科病区	陪护椅	/	2	河北百强
肛肠科病区	不锈钢治疗车	F-17	1	河北普康
肛肠科病区	病床(带轮双摇)	B-11-1	17	河北普康
肛肠科病区	超声脉冲导入治疗仪	LEC-B-02	1	河北乐尔
肛肠科病区	ABS床头移动双摇床	SK-C1(N2s8yf1)	10	江苏赛康
肛肠科病区	ABS床头移动双摇床	B-11-1	23	河北普康
肛肠科病区	抢救车	F-45-2	1	河北普康
肛肠科病区	注射泵	CP-2100	1	北京思路高医疗
肛肠科病区	电热恒温干燥箱	DHG-9240B	1	上海琅环实验设备
肛肠科病区	注射泵	CP-2200型	2	北京思路高
肛肠科病区	等离子空气消毒机	PT-120Y	1	江苏巨光
肛肠科病区	常规监护仪	STAR8000E	2	深圳科曼
肛肠科病区	病人监护仪(心电监护仪)	uMEC10	2	深圳迈瑞
肛肠科病区	病人监护仪	uMEC10	1	深圳迈瑞
肛肠科病区	多参数监护仪	UT4000B	3	德国飞利浦
肛肠科病区	肛肠多功能熏洗机C款	XN-X	1	乐陵市信诺医疗
肛肠科病区	手术床	HF-400H	1	上海力康
公共卫生管理科	紫外辐照计	UVR-254	1	北京师范大学
公共卫生管理科	生物安全运转箱	XC014	1	北京新材远业
公共卫生管理科	超低温冰箱	DW-86L338	1	青岛海尔
骨病科病区	紫外线杀菌灯车	双管	1	江阴申光
骨病科病区	气压止血带	SQZ	2	上海汇丰

骨病科病区	神灯(神灯治疗仪)	单头立式	2	苏州恒明
骨病科病区	观片灯	双联	2	江苏巨光
骨病科病区	陪护椅	SKE001	10	江苏赛康
骨病科病区	手动轮椅车	H033D	1	江苏鱼跃
骨病科病区	不锈钢左右二屈治疗车	600*400*800mm	1	飞利浦
骨病科病区	ABS 床头双摇床	2080*900*500	2	飞利浦
骨病科病区	电动吸引器	DFX-23D. I 型	1	江苏科凌
骨病科病区	陪护椅	/	4	河北百强
骨病科病区	双摇床(不锈钢)	无	2	成都昱峰
骨病科病区	不锈钢治疗车	F-17	2	河北普康
骨病科病区	全不锈钢晨间护理车	950*500*900mm	1	飞利浦
骨病科病区	护理车	F-16	1	河北普康
骨病科病区	病床(带轮双摇)	B-11-1	6	河北普康
骨病科病区	超声脉冲导入治疗仪	LEC-B-02	1	河北乐尔
骨病科病区	ABS 床头移动双摇床	SK-C1(N2s8yf1)	30	江苏赛康
骨病科病区	ABS 床头移动双摇床	B-11-1	8	河北普康
骨病科病区	不锈钢两大两小轮担架车	E-6	1	河北普康
骨病科病区	抢救车	F-45-2	1	河北普康
骨病科病区	注射泵	CP-2100	1	北京思路高医疗
骨病科病区	等离子体空气消毒机	PT-120Y	1	陕西巨光医疗设备有限公司
骨病科病区	等离子空气消毒机	PT-120Y	2	江苏巨光
骨病科病区	常规监护仪	STAR8000E	1	科曼医疗
骨病科病区	病人监护仪	uMEC 10	2	深圳迈瑞
骨病科病区	床单位消毒器	CXJ-2J	1	江苏巨光
骨病科病区	医用离心机	LC-04C	1	江苏正基仪器有限公司
骨病科病区	医用电动力钻	RJ-PD ND-2511 空心钻	3	芜湖锐进
骨病科病区	心电监护仪	VM6 型	6	德国飞利浦
骨病科病区	压力治疗仪	LC-600M	1	韩国 Won Industrj Co
骨密度室	人体秤	二用	1	常州武进衡器厂
骨密度室	骨质疏松治疗仪	BG-100A-2 型	1	北京宇华
骨密度室	X 线前臂骨密度检测仪	DTX-200	1	美国双能
核磁室	治疗车(不锈钢)	640*400	1	武汉江北
核磁室	抢救车	F-45-2	1	河北普康
核磁室	核磁专用配电柜	定制	2	美国柯惠
核磁室	医用等离子空气消毒器	YKX. P-Y-600	1	山东新华
核磁室	精密空调	DAO 035	1	克莱门特
核磁室	冷水机组	AQS-0182ME	1	克莱门特
核磁室	AGFA 干式打印机	DRYSTR5503	1	德国
核酸采样点	人机共处消毒机	LK-KJF-Y-100-D	2	卫健委统一划转

呼吸科二病区	高流量呼吸湿化治疗仪	HF8M	1	湖南比物医疗科技有限公司
呼吸与危重症医学科	无创呼吸机	AtmolioryBileve 1ST30	4	德国安梦
呼吸与危重症医学科	紫外线杀菌灯车	双管	1	江阴申光
呼吸与危重症医学科	体重秤	无锡 RGZ120 型	1	常州武进
呼吸与危重症医学科	紫外线消毒车	ZXC	2	江苏巨光
呼吸与危重症医学科	观片灯	双联	3	江苏巨光
呼吸与危重症医学科	陪护椅	SKE001	10	江苏赛康
呼吸与危重症医学科	手动轮椅车	H033D	1	江苏鱼跃
呼吸与危重症医学科	观片灯(双联)	无	1	科凌
呼吸与危重症医学科	防褥疮充气床垫	JHRD-D	2	翼州市嘉禾医疗器械
呼吸与危重症医学科	不锈钢左右二屈治疗车	600*400*800mm	1	飞利浦
呼吸与危重症医学科	ABS 床头双摇床	2080*900*500	1	飞利浦
呼吸与危重症医学科	电动吸引器	DFX-23D. I 型	17	江苏科凌
呼吸与危重症医学科	陪护椅	/	4	河北百强
呼吸与危重症医学科	麻醉咽喉镜	II	1	上海器械
呼吸与危重症医学科	不锈钢治疗车	F-17	4	河北普康
呼吸与危重症医学科	全不锈钢晨间护理车	950*500*900mm	1	飞利浦
呼吸与危重症医学科	万宝冰箱	BC-93A	1	广东
呼吸与危重症医学科	护理车	F-16	2	河北普康
呼吸与危重症医学科	不锈钢治疗车	F-49-2	1	河北普康
呼吸与危重症医学科	全不锈钢两大两小轮担架车	1950*650*780mm	1	飞利浦
呼吸与危重症医学科	全不锈钢急救车	700*500*800mm	1	飞利浦

呼吸与危重症医学科	病床（带轮双摇）	B-11-1	1	河北普康
呼吸与危重症医学科	超声脉冲导入治疗仪	LEC-B-02	1	河北乐尔
呼吸与危重症医学科	全不锈钢送物车	C54	1	河北霸州长城
呼吸与危重症医学科	欧姆龙压缩式雾化器	NE-C900	11	欧姆龙（大连）有限公司
呼吸与危重症医学科	ABS 床头移动双摇床	SK-C1 (N2s8yf1)	8	江苏赛康
呼吸与危重症医学科	ABS 床头移动双摇床	B-11-1	2	河北普康
呼吸与危重症医学科	豪华病历夹车 (66 格)	F-13-3	1	河北普康
呼吸与危重症医学科	多功能抢救车	F-45-2	1	河北普康
呼吸与危重症医学科	双通道注射泵	BYZ-810T 型	1	长沙比杨
呼吸与危重症医学科	输液泵	SP-100	4	北京思路高医疗
呼吸与危重症医学科	抢救车	F-45-2	1	河北普康
呼吸与危重症医学科	注射泵	CP-2100	2	北京思路高医疗
呼吸与危重症医学科	电热恒温干燥箱	DHG-9240B	1	上海琅玕实验设备
呼吸与危重症医学科	注射泵	CP-2200 型	2	北京思路高
呼吸与危重症医学科	等离子空气消毒机	PT-120Y	3	江苏巨光
呼吸与危重症医学科	医用等离子空气消毒器	YKX. P-Y-600	1	山东新华
呼吸与危重症医学科	常规监护仪	STAR8000E	3	科曼医疗
呼吸与危重症医学科	常规监护仪	STAR8000E	3	深圳科曼
呼吸与危重症医学科	床单位消毒器	CXJ-2J	1	江苏巨光
呼吸与危重症医学科	监护仪	uMEC 10	13	深圳迈瑞
呼吸与危重症医学科	病人监护仪	uMEC10	1	深圳迈瑞
呼吸与危重症医学科	多参数监护仪	UT4000B	5	德国飞利浦

呼吸与危重症医学科	无创呼吸机	RXiBreeze Tech	8	深圳融研医疗科技有限公司
呼吸与危重症医学科	呼吸道湿化器	HFO-1	3	联赢医疗科技有限公司
呼吸与危重症医学科	排痰仪	V13	2	珠海黑马医学仪器有限公司
呼吸与危重症医学科	心电图机	BeneHeartR12	1	深圳迈瑞生物医疗电子股份有限公司
呼吸与危重症医学科	体外振动排痰机	YS8002C	1	江苏常州
呼吸与危重症医学科	体外振动排痰机	YS8002CX	1	江苏常州
呼吸与危重症医学科	纤维支气管镜图文工作站	(摄像机、电脑、打印机、推车各1台)松下KS-822	1	上海奥华
呼吸与危重症医学科	插件式监护仪	ePM 10M	2	深圳迈瑞生物医疗电子股份有限公司
呼吸与危重症医学科	高流量无创呼吸机湿化治疗仪	OH-70C	10	湖南明康中锦医疗科技有限公司
呼吸与危重症医学科	心电图机	ECG-1350P	1	日本光电
呼吸与危重症医学科	无创呼吸机(成人)	FIexoST30	4	卫健委统一划转
呼吸与危重症医学科	呼吸机(无创呼吸机)	德国万曼 VENTimotion	1	德国万曼
呼吸与危重症医学科	全自动内镜清洗消毒机	Rider50	1	山东新华
呼吸与危重症医学科	无创呼吸机	ST30	1	苏州凯迪泰医学科技有限公司
呼吸与危重症医学科	除颤仪(进口)	XL+	1	飞利浦
呼吸与危重症医学科	呼气分析仪	Sunvou-CA2122	1	无锡市尚沃医疗电子股份有限公司
呼吸与危重症医学科	直立式功率车	JSC-02A	1	联赢医疗科技有限公司
呼吸与危重症医学科	呼吸机	SV350	4	深圳迈瑞生物医疗电子股份有限公司
呼吸与危重症医学科	血气分析仪	ABL80FLEX	1	丹麦
呼吸与危重症医学科	睡眠记录仪	ASDBI	1	NOX Medical
呼吸与危重症医学科	呼吸机	PB760	2	美国泰科
呼吸与危重症医学科	腹腔镜(胸腔镜)	DF	1	沈大

学科				
呼吸与危重症医学科	电子支气管镜主机	EPK-1000	1	日本
呼吸与危重症医学科	电子支气管镜	EB-1970K	2	日本
呼吸与危重症医学科	有创呼吸机（成人进口）	PB840	1	卫健委统一划转
呼吸与危重症医学科	彩色B超机	DC-6E	1	深圳迈瑞
护理部	电子血压计	EW3106	1	北京松下
急诊	高流量呼吸湿化治疗仪	OH-70B	1	卫健委统一划转
急诊科病区	蛇皮灯（立式）	0	1	冀州医疗
急诊科病区	麻醉咽喉镜	II	2	泰州辉春
急诊科病区	神灯（神灯治疗仪）	单头立式	2	四川恒明
急诊科病区	观片灯	双联	3	江苏巨光
急诊科病区	褥疮床垫	0	2	北京神鹿
急诊科病区	观片灯（双联）	无	1	江苏科凌
急诊科病区	治疗车（不锈钢）	640*400	2	武汉江北
急诊科病区	ABS 床头双摇床	2080*900*500	6	飞利浦
急诊科病区	电动吸引器	DFX-23D. I 型	2	江苏科凌
急诊科病区	麻醉咽喉镜	H33050	3	上海手术器械厂
急诊科病区	血气分析仪	ABL80	1	雷度米特医疗设备有限公司
急诊科病区	不锈钢治疗车	F-17	2	河北普康
急诊科病区	全不锈钢晨间护理车	950*500*900mm	1	飞利浦
急诊科病区	护理车	F-16	1	河北普康
急诊科病区	不锈钢治疗车	F-49-2	3	河北普康
急诊科病区	电热恒温水浴箱	HH W600	1	常州恒丰
急诊科病区	病床（带轮双摇）	B-11-1	21	河北普康
急诊科病区	轮式转运担架	E6	1	河北普康
急诊科病区	不锈钢两大两小轮担架车	E-6	5	河北普康
急诊科病区	荧光免疫分析仪	TriageMeterP	1	美国快臻
急诊科病区	不锈钢两大两小轮担架车	E-6	3	河北普康
急诊科病区	注射泵	TCI-II 型	1	宁波甬星
急诊科病区	输液泵	SP-100	5	北京思路高医疗
急诊科病区	注射泵	CP-2200 型	10	北京思路高
急诊科病区	抢救车	F-45-2	2	河北普康
急诊科病区	注射泵	CP-2100	4	北京思路高医疗
急诊科病区	豪华平车	E-3	2	河北普康
急诊科病区	医用冷藏箱	HYC-310S	1	青岛



急诊科病区	等离子空气消毒机	PT-120Y	2	
急诊科病区	全自动洗胃机	DFX-XWE	2	
急诊科病区	常规监护仪	STAR8000E	2	
急诊科病区	便携式多参数监护仪	MEC-1000 型	1	
急诊科病区	病人监护仪	uMEC 10	18	
急诊科病区	床单位消毒器	CXJ-2J	1	
急诊科病区	心电监护仪	umec10	6	
急诊科病区	全自动洗胃机	DXW-2A 型	1	
急诊科病区	洗胃机	DFX-XW.E	2	
急诊科病区	监护仪	Umec10	6	
急诊科病区	多参数监护仪	MEC-2000 型	2	
急诊科病区	多参数监护仪	UT4000B	3	
急诊科病区	无创呼吸机	RXiBreeze Tech	4	
急诊科病区	便携式多参数监护仪	MEC-1000 型	2	
急诊科病区	转运监护仪	uMEC12	1	
急诊科病区	心电监护仪	VM6 型	1	
急诊科病区	空气消毒机	KJJ-800D	2	
急诊科病区	磁敏免疫分析仪	m16	1	
急诊科病区	多功能溶栓床	RS101-A-2	1	
急诊科病区	医用转移车	J3705(YF-S-L)	10	
急诊科病区	高流量呼吸湿化治疗仪	HF8M	1	
急诊科病区	可视喉镜	Insight is3	1	
急诊科病区	病人监护仪（高端插件式监护仪）	ePM10M	2	
急诊科病区	十二导联全自动分析心电图机	MAC2000	1	
急诊科病区	心电图机	ECG-1350P	1	
急诊科病区	心脏除颤起搏器	M4735A	1	
急诊科病区	除颤仪（进口）	XL+	1	
急诊科病区	心电图机	ECG-2350	1	
急诊科病区	呼吸机	V3	1	
急诊科病区	电控型胸腔按压机	MCC-E1	1	
急诊科病区	呼吸机	HT70	1	
急诊科病区	呼吸机	Engstrom	1	
急诊科病区	呼吸机	840	1	
检验科	护士凳	F-36	24	
检验科	微量振荡器	江苏 MM-I 型	2	

检验科	离心沉淀器	FEB-80-2	2	常州迈科诺
检验科	护士凳	F-36-4	2	河北普康
检验科	医用离心机	有刷 1200 型	3	江苏新康医疗器械有限公司
检验科	旋涡振荡器	XW-80 型	1	上海
检验科	电热恒温水浴箱	600	2	常州迈科诺
检验科	血气分析仪	ABL9	2	雷度米特医疗设备有限公司
检验科	不锈钢治疗车	F-17	2	河北普康
检验科	复合式洗眼器	TL6610	2	上海欣港
检验科	可调式旋涡振荡器	XH-12	3	常州天宏实验仪器厂
检验科	厌氧盒	7L	1	北京
检验科	激光打印机-Y	1007 型	1	美国
检验科	漩涡混合器	VM-D	3	上海舍岩仪器有限公司
检验科	振荡器	XK2600	2	江苏新康医疗器械有限公司
检验科	核酸标本转运箱	XC014	10	北京新材远业
检验科	台式迷你离心机	TGL-16B	2	常州天宏实验仪器厂
检验科	恒温水浴箱	HH-20	2	常州天宏实验仪器厂
检验科	微电脑全自动鞋套机	BT-GE-11	3	永康市波涛
检验科	微量振荡器	XK96-36	1	江苏姜堰市
检验科	恒温金属浴	K30B	1	杭州奥盛
检验科	药敏纸片分配器	HL-ZFQ-6	2	北京合力科创科技发展有限公司
检验科	高速离心机	D2012plus	1	大龙兴创实验仪器（北京）有限公司
检验科	细菌浊度仪	WGZ-XT	2	杭州齐威仪器有限公司
检验科	低速离心机	D1008	2	大龙兴创实验仪器（北京）有限公司
检验科	尿液有形成分分析仪	AVE-764B	1	爱威科技股份有限公司
检验科	培养箱	DNP-9162	1	美国柯惠
检验科	冰箱	183L	1	青岛海尔
检验科	高速离心机	TGL-16	2	江苏金坛
检验科	生物安全运箱	XC014	3	北京新材远业科技有限公司
检验科	生化培养箱	QH-100	2	上海齐强仪器制造有限公司
检验科	干式荧光免疫分析仪	HFD-Station	1	四川新健康成生物股份有限公司
检验科	医用空气消毒机	BK-Y-600	2	山东博科生物产业有限公司
检验科	亚森空气消毒机	FS-1	1	亚森
检验科	胎盘生长因子筛查仪 (干式荧光免疫分析仪)	iRaTe300	1	宁波奥丞生物科技有限公司
检验科	全自动化学发光免疫 分析仪	Shine i2900	1	深圳迎凯生物科技有限公司
检验科	接种环灭菌器	HS-008A 型	1	河南

检验科	不间断电源台	3KWUPSI	1	美国
检验科	电脑-医用	17 液晶	1	清华同方
检验科	电热恒温水浴箱	DHG-9101	1	常州迈科诺
检验科	全自动化学发光测定仪	eCL8000	1	深圳普门科技股份有限公司
检验科	医用冷藏箱	HYC-310S	2	青岛
检验科	医用等离子空气消毒器	YKX. P-Y-600	1	山东新华
检验科	医用冷藏箱	YC-315L	2	中科美菱低温科技股份有限公司
检验科	等离子空气消毒机	PT-120Y	3	江苏巨光
检验科	医用冷藏冷冻箱	YCD-265	2	澳柯玛股份有限公司
检验科	离心机(低速)	TDZ5-WS	1	湖南长沙
检验科	96 孔板离心机	TD-5M	2	济南鑫驰医疗科技有限公司
检验科	全自动免疫分析仪 Access2(含分析软件)	81600N	1	贝克曼库尔特商贸(中国)有限公司
检验科	奥林帕斯显微镜	CX	1	奥林巴斯
检验科	医用洁净工作台	BBS-DDC	2	济南鑫贝西生物技术
检验科	全自动凝血分析仪	CS-1300	1	希森美康
检验科	离心机	L550	1	上海
检验科	台式低速离心机	L-530	2	江东仪器
检验科	离心机	L550	2	上海
检验科	离心机	L-530	2	上海利鑫
检验科	Cobas 6000 全自动生化分析仪	Cobas 6000	1	罗氏诊断产品(上海)有限公司
检验科	医用冰箱	HYCD-290	2	青岛海尔特种电器有限公司
检验科	高压消毒灭菌器	YXQ-LS-50G	1	上海博讯
检验科	低温保存箱	DW-25L262	1	青岛海尔
检验科	生物显微镜	CX23	4	奥林巴斯
检验科	上层紫外线空气消毒器	B-S80	5	江苏巨光光电科技有限公司
检验科	生物显微镜	CX22	2	奥林巴斯
检验科	医用低温保存箱	BDF-40V90	1	济南鑫贝西生物技术
检验科	血沉仪	PUN-2048B	1	北京普朗
检验科	立式压力蒸汽灭菌器	YM50Z	2	上海三申
检验科	高速冷冻离心机	GENIUS 16K	4	长沙市鑫奥仪器仪表有限公司
检验科	血沉仪	XC-A30	1	飞利浦
检验科	医用冷藏箱	YC-725L	2	中科美菱低温科技股份有限公司
检验科	血小板恒温摆动保存箱	CX-A 型	1	山东潍坊

检验科	血型血清学用离心机	TD-3A 型	1	
检验科	立式压力蒸汽灭菌器	BKQ-B5011	1	山东科博消毒设备有限公司
检验科	生化培养箱	SPX-270	1	宁波江南
检验科	纯水机	80L	1	杭州万洁
检验科	纯水仪	WJ-UP-100	1	杭州万洁
检验科	红细胞沉降率测定仪 (血沉仪)	PUC-2068B	1	北京普朗新技术有限公司
检验科	生物安全柜	11228-BBC	4	山东博科生物产业有限公司
检验科	高速冷冻平离心机	TGL-16	1	湘仪公司
检验科	电冰箱-Y	40 度 262 型	1	青岛海尔
检验科	低速离心机	ELTIST5K	3	长沙市鑫奥仪器仪表有限公司
检验科	低速大容量自动脱帽 离心机	GENIUS5K-D	2	长沙鑫奥仪器
检验科	全自动五分类血液分 析仪	TEK8520	1	深圳特康
检验科	高速冷冻 (48 孔以上) 离心机	EXPERT16K-R	1	长沙鑫奥仪器
检验科	立式灭菌器 (高压灭菌 锅)	LMQ. C	1	山东新华医疗器械股份有限公司
检验科	医用低温保存箱	DW-86L338	1	青岛海尔特种电器有限公司
检验科	低温保存箱	DW-86L390	1	青岛澳柯玛
检验科	全自动化学发光免疫 分析仪	C2000	1	北京热景生物技术股份有限公司
检验科	高压灭菌锅	LMQC-100E	1	山东新华
检验科	立式灭菌器	LMQ. C 型	2	山东新华
检验科	全自动洗板机	Fhido	1	美国柯惠
检验科	彩色精子质量检测系 统	WLJY-9000	1	北京伟力新世纪
检验科	高速冷冻离心机	EXPERT-16K-R	5	长沙市鑫奥仪器仪表有限公司
检验科	全自动定量酶标仪	Anthos 2010	1	美国柯惠
检验科	恒温均质仪	S24	1	合肥思润生物科技有限公司
检验科	全自动粪便分析仪	TEX760	1	深圳特康
检验科	血液保存箱	HXC-1308	1	青岛海尔
检验科	顶进式高压蒸汽灭菌 器	LMQ. C-80EP	1	山东新华医疗器械股份有限公司
检验科	紫外可见光分光光度 计	NanoDropLite Plus	1	赛默飞世尔
检验科	全自动急诊生化仪	TC6090L	1	深圳特康
检验科	培养箱	270	2	上海舍岩仪器有限公司
检验科	二氧化碳培养箱	HF240-6D	1	上海力中
检验科	染色机	S12plus	2	合肥思润生物科技有限公司

检验科	便携式血气分析仪	PL200PLUS	1	郑州普朗
检验科	全自动医用 PCR 分析系统	Gentier96R	4	西安天隆科技有限公司
检验科	全自动核酸提取仪	GeneRotex96	1	西安天隆科技有限公司
检验科	全自动急诊免疫分析仪	AutoLumoA200	1	郑州安图
检验科	尿全项自动分析仪	AVE-772	1	爱威科技股份有限公司
检验科	分杯处理系统	BK-PR96	2	山东博思生物科技有限公司
检验科	多功能微生物培养系统	MPI	1	广州市尤德生物科技有限公司
检验科	阴道分泌物检测仪	RT-F2000A	1	深圳市瑞图生物技术有限公司
检验科	全自动核酸提取仪	NP968-C	1	西安天隆科技有限公司
检验科	实时荧光定量 PCR 仪	ACS8830-16	2	杭州安誉
检验科	自动移液系统	PANAS401	1	西安天隆科技有限公司
检验科	五分类全自动血液细胞分析仪	D7-CRP	1	深圳帝迈
检验科	贝尔全自动化学发光分析仪	VI-200	1	北京贝尔
检验科	Lab-Aid 824 核酸提取仪	Lab-Aid 824	1	厦门致善生物
检验科	全自动化学发光测定仪	A2000plus	1	安图实验仪器（郑州）有限公司
检验科	全自动化学发光分析仪	EXII820	1	中元汇吉生物技术股份有限公司
检验科	粪便分析仪	KU-F10	1	珠海科域
检验科	精子质量分析仪	RT-100	1	深圳市瑞图生物技术有限公司
检验科	全自动凝血分析仪	C3510	1	深圳迈瑞
检验科	全自动核酸提取仪	GeneR0tex 96	2	西安天隆科技有限公司
检验科	全自动尿液分析仪流水线	URIT-1280\1600	2	桂林优利特
检验科	全自动医用 PCR 分析系统	SLAN-96S	1	上海宏石
检验科	精子质量分析仪	BEION S3	1	北昂医疗
检验科	全自动细菌染片机	PREV1 COLOR GRAM 12	1	梅里埃
检验科	全自动医用 PCR 分析系统	Gentier 96R	1	西安天隆科技有限公司
检验科	糖化血红蛋白仪	HLC-723G8	1	日本东曹株式会社
检验科	全自动化学发光免疫分析仪	HISCL-5000	1	希森美康株式会社
检验科	纳米磁微量全自动发	SMART6500	1	重庆科斯迈生物技术有限公司

	光自身抗体检测仪			
检验科	全自动化学发光分析仪	EXI2400	1	中元汇吉生物技术股份有限公司
检验科	全自动医用PCR分析系统	GX-IVR2	1	赛沛(上海)商贸有限公司
检验科	全自动核酸纯化仪	MagNa PURE 96	1	罗氏分子系统公司
检验科	全自动电化学发光分析仪	E411型(罗氏)	1	罗氏公司
检验科	微生物培养仪	6240-240型	1	赛默飞世尔
检验科	全自动微生物鉴定和药敏分析仪	ARIS2X/Vizon/AI M	1	特锐科诊断系统有限公司
检验科	全自动血液细胞分析仪流水线	CAL3000	1	深圳迈瑞
检验科	荧光定量PCR仪	LightCycler480	1	罗氏公司
检验科	全自动凝血分析仪	CS 5100	1	日本希森美康
检验科	全自动凝血分析仪	希森美康 5100	1	日本希森美康
检验科	全自动核酸提纯及荧光PCR分析系统	cobas 4800 system	1	美国罗氏分子系统公司
检验科	基因测序仪	MGISEQ-200	1	武汉华大智造科技有限公司
检验科	全自动血液细胞分析仪流水线	CAL8000	1	深圳迈瑞
检验科	移动核酸检测方舱实验室	/	1	广东天赐湾实验室装备制造有限公司
健康体检管理科	抢救车	RZ58	1	潮州市潮安区股份有限公司
健康体检管理科	电热恒温干燥箱	DHG9241A型	1	上海精宏
健康体检管理科	等离子体空气消毒机	PT-120Y	1	陕西巨光医疗设备有限公司
健康体检管理科	96孔板离心机	TD-5M	1	济南鑫驰医疗科技有限公司
健康体检管理科	医用低温保存箱	DW-25L262	1	青岛海尔
健康体检管理科	医用冷藏箱	HYC-290	3	青岛海尔生物医疗股份有限公司
健康体检管理科	UA型自动进样器	/	1	苏州迈瑞科技有限公司
健康体检管理科	中医体质辨识仪	ZX-ZY5000	1	山东泽熙医疗科技有限公司
健康体检管理科	组织多普勒(软件)	ACUSON MX2. ACUSON NX3	1	美国西门子医疗系统公司
健康体检管理科	彩色多普勒(软件)	ACUSON NX2. ACUSON NX3	1	美国西门子医疗系统公司
健康体检管理科	频谱多普勒(软件)	ACUSON NX2. ACUSON NX3	1	美国西门子医疗系统公司
健康体检管理科	综合验光台	COS1000	1	日本尼德克株式会社
健康体检管理科	医用冷藏箱	HYC-650	1	青岛海尔
健康体检管理科	超声波身高体重测量仪	HNH-318	3	深圳市双佳医疗科技有限公司

健康体检管理科	生物显微镜	CX23	1	奥林巴斯工业有限公司
健康体检管理科	TGO-键图像优化（软件）套	ACUSON NX2. ACUSON NX3	1	美国西门子医疗系统公司
健康体检管理科	低速离心机	ELITIST5K	1	长沙市鑫奥仪器仪表有限公司
健康体检管理科	视力表投影仪	CP-770	1	日本尼德克株式会社
健康体检管理科	手提式压力蒸汽灭菌器	YXQC04B	1	山东新华医疗器械股份有限公司
健康体检管理科	牙科综合治疗机	S2316	1	西诺医疗器械集团有限公司
健康体检管理科	解剖 M 型（软件）	ACUSON NX2. ACUSON NX3	1	美国西门子医疗系统公司
健康体检管理科	全自动干化学尿液分析仪系统软件	UA-5800	1	苏州迈瑞科技有限公司
健康体检管理科	医用全自动电子血压计	HBP-9020	3	欧姆龙（大连）有限公司
健康体检管理科	多道心电图机	ECG-2260	2	上海光电医用电子仪器有限公司
健康体检管理科	自动电脑验光仪	AR-1	1	日本尼德克株式会社
健康体检管理科	验光头	RT-600	1	日本尼德克株式会社
健康体检管理科	尿液有形成分分析仪系统软件	EH-2080B	1	苏州迈瑞科技有限公司
健康体检管理科	碳 13 呼气检测仪	HY-IREXBplus	1	广州华友明康光电科技有限公司
健康体检管理科	裂隙灯显微镜	SL-1800	1	日本尼德克株式会社
健康体检管理科	全自动干化学尿液分析仪	UA-5800	1	苏州迈瑞科技有限公司
健康体检管理科	尿液有形成分分析仪	EH-2080B	1	苏州迈瑞科技有限公司
健康体检管理科	肺功能仪	HI-801	1	日本 CHEST 株式会社
健康体检管理科	幽门螺杆菌测试仪	HUBT-01	1	深圳市中核海德威生物科技有限公司
健康体检管理科	耳鼻喉科检查治疗台	BLS-520	1	徐州贝尔斯电子科技有限公司
健康体检管理科	非接触式眼压计	NT-510	1	日本尼德克株式会社
健康体检管理科	样本处理系统	SPL2000	1	深圳迈瑞生物医疗电子股份有限公司
健康体检管理科	彩超心脏探头	ACUSON NX3 P4-1	1	美国西门子医疗系统公司
健康体检管理科	彩超高频探头	ACUSON NX3 VF12-4	1	美国西门子医疗系统公司
健康体检管理科	样本处理系统	CAL8000	1	深圳迈瑞生物医疗电子股份有限公司
健康体检管理科	人体成分分析仪	BCA-2A	1	同方健康科技（北京）股份

健康体检管理科	糖化血红蛋白分析仪	H50	1	深圳迈瑞生物医疗电子股份有限公司
健康体检管理科	心率变异分析系统	SA-3000P	1	韩达迪克（北京）科技发展有限公司
健康体检管理科	自动免散瞳眼底照相机	AFC-330	1	日本尼德克株式会社
健康体检管理科	超声骨密度仪	OSTEOKJ7000	1	南京科进实业有限公司
健康体检管理科	全自动粪便分析仪	AVE-562	1	爱威科技股份有限公司
健康体检管理科	动脉硬化检测装置	BP-203RPEIII	1	欧姆龙（大连）有限公司
健康体检管理科	超声经颅多普勒血流分析仪	EMS-9PB	1	深圳市德力凯医疗设备股份有限公司
健康体检管理科	全自动化学发光免疫分析仪	CL-6000i	1	深圳迈瑞生物医疗电子股份有限公司
健康体检管理科	全自动血液细胞分析仪	BC-6800Plus	2	深圳迈瑞生物医疗电子股份有限公司
健康体检管理科	全自动生化分析仪	BS-2000M	1	深圳迈瑞生物医疗电子股份有限公司
健康体检管理科	彩色超声诊断系统	Affininti50	1	飞利浦（中国）投资有限公司
健康体检管理科	数字医用诊断X射线透视摄影系统	Uni-Vision	1	北京岛津医疗器械有限公司
介入手术室	紫外线杀菌灯车	双管	1	江阴申光
介入手术室	电动吸引器	0	1	上海器械
介入手术室	不锈钢双层器械车	F-19	1	河北普康
介入手术室	不锈钢治疗车	F-17	3	河北普康
介入手术室	微电脑全自动鞋套机	BT-GE-11	1	永康市波涛
介入手术室	不锈钢两大两小轮担架车	E-6	2	河北普康
介入手术室	抢救车	F-45-2	1	河北普康
介入手术室	注射泵	CP-2100	1	北京思路高医疗
介入手术室	豪华平车	E-3	2	河北普康
介入手术室	医用等离子空气消毒器	YKX. P-Y-600	1	山东新华
介入手术室	医用转移车	J3703	1	四川昱峰医疗器械有限公司
介入手术室	心电监护仪	VM6 型	1	德国飞利浦
介入手术室	高端插件式监护仪	C70	2	科曼医疗
介入手术室	除颤仪	XD100XE	1	思培斯太空医疗
介入手术室	除颤仪	LIFEAK20	1	美国美敦力
介入手术室	临时起搏器	5392	1	美国 Medtronic Inc
介入手术室	心脏射频消融仪	HL-100F	1	四川锦江
介入手术室	多道生理记录仪	LEAD-7000C	1	四川锦江
介入手术室	主动脉内球囊反搏泵	CS100	1	美国

介入手术室	数字化平板血管造影系统（大C-DSA）	Optima IGS 330	1	美国GE
介入手术室	数字化血管造影X射线系统	FD20	1	德国飞利浦
精神卫生科门诊	等离子体空气消毒机	PT-120Y	1	陕西巨光医疗设备有限公司
精神卫生科门诊	心理CT网络系统	V2.0	1	北京凯司曼科技有限公司
静配中心	升降椅	290*550mm	24	苏州博铭瑞
静配中心	粉剂震荡器		15	江苏华瑞
静配中心	平板推车	900*600*1000mm	4	广东乔沣
静配中心	标签机		3	美国斑马
静配中心	转运车	850*500*900	5	山东迈高特医疗科技有限公司
静配中心	三层推车	850*500*900mm	18	苏州博铭瑞
静配中心	转运车	850*500*1240	5	山东迈高特医疗科技有限公司
静配中心	四层推车	850*500*1240mm	6	苏州博铭瑞
静配中心	微电脑全自动鞋套机	BT-GE-11	1	永康市波涛
静配中心	五层推车	900*600*1700mm	2	苏州博铭瑞
静配中心	等离子体空气消毒机	PT-120Y	1	陕西巨光医疗设备有限公司
静配中心	药品阴凉柜	HYC-630L	2	青岛
静配中心	医用常温冰箱	YC-260L	1	
静配中心	核对柜	10140*500*950mm	1	苏州博铭瑞
静配中心	冷藏柜-Y	FYL-YS-828	3	北京福意
康复医学科	紫外线杀菌灯车	双管	1	江苏申星
康复医学科	热磁横波运动理疗机	HLJ-103	4	长春众力
康复医学科病区	陪护椅	SKE001	2	江苏赛康
康复医学科病区	中医定向透药疗法仪	YDY-4	1	长沙邦仁医疗设备科技有限公司
康复医学科病区	股四头肌训练椅	JY-XZ	1	常州金誉
康复医学科病区	PT训练床	JY-PTC	4	常州金誉
康复医学科病区	平行杠(配矫正板)	JY-PHG	1	常州金誉
康复医学科病区	训练用阶梯(双向)	JY-XFT	1	常州金誉
康复医学科病区	病床(带轮双摇)	B-11-1	1	河北普康
康复医学科病区	ABS床头移动双摇床	B-11-1	7	河北普康
康复医学科病区	病床	B-11-1	10	河北普康
康复医学科病区	等离子空气消毒机	PT-120Y	1	江苏巨光
康复医学科病区	常规监护仪	STAR8000E	1	深圳科曼
康复医学科病区	电脑中频治疗仪	XYZP-ID	2	河南省翔宇医疗设备股份有

				
康复医学科病区	低频脉冲刺激仪	XY-K-ZBY-I	2	河南省翔宇医疗设备股份有限公司
康复医学科病区	空气波压力治疗仪	XY-K-WIC-4	1	河南省翔宇医疗设备股份有限公司
康复医学科病区	康复床	XYK-5	1	河南省翔宇医疗设备股份有限公司
康复医学科病区	吞咽神经和肌肉电刺激仪	XY-K-TY-II	1	河南省翔宇医疗设备股份有限公司
康复医学科病区	经颅磁脑病治疗仪	HXY-B2	1	
康复医学科病区	语言障碍康复评估训练系统	XY-YYZ-01	1	河南省翔宇医疗设备股份有限公司
康复医学科病区	认知障碍康复评估训练系统	XY-PZZ	1	河南省翔宇医疗设备股份有限公司
康复医学科病区	上肢康复训练器	MOTOmetletto2	1	德国 MOTOmed
康复医学科病区	下肢康复训练器	MOTOmetletto2	1	德国 MOTOmed
科教科	喉镜	成人/儿童/婴儿	1	上海医疗集团
科教科	治疗车	YC-K08	15	山东欣雨辰医疗设备集团股份有限公司
科教科	电动吸引器	ASU-1	1	深圳市安保科技
科教科	病床	YC-B05	3	山东欣雨辰医疗设备集团股份有限公司
科教科	麻醉车	YC-P09	1	山东欣雨辰医疗设备集团股份有限公司
科教科	注射泵	M300	2	深圳科曼
科教科	输液泵	ME600	2	深圳科曼
科教科	模拟心脏除颤起搏器	GD/J880	1	上海弘联
科教科	心电图机	CM1200B	2	深圳科曼
科教科	ICU 护理病床（五功能电动护理床）	HK-A8	1	山东鸿康医疗设备有限公司
科教科	吊塔	YC-32	2	山东欣雨辰医疗设备集团股份有限公司
科教科	多参数模拟监护仪	GD/J115	2	上海弘联
科教科	婴儿培养箱	YP-100	1	宁波戴威
科教科	无影灯	YCLED700/500	2	山东欣雨辰医疗设备集团股份有限公司
科教科	胎心监护仪	C21	1	深圳科曼
科教科	呼吸机	PA-500	1	南京普澳医疗设备有限公司
科教科	多功能麻醉机	金陵-01A	1	南京普澳医疗设备有限公司

科教科	★腹腔镜智能仿真训练系统	SY-LAP-VR01	1	上海索仪智能科技有限公司
客服中心	手动轮椅车	H007（加宽）	4	江苏鱼跃
口腔科门诊	紫外线消毒车	ZXC	1	江苏巨光
口腔科门诊	石膏振荡器	JG-5851	1	天津中新
口腔科门诊	牙科高速手机	SINOL ADS	20	陕西咸阳
口腔科门诊	打磨机（南韩）	ARATHB-3	1	飞利浦
口腔科门诊	治疗车	F-17	5	河北普康
口腔科门诊	不锈钢治疗车	F-17	6	河北普康
口腔科门诊	不锈钢治疗车	F-49-2	1	河北普康
口腔科门诊	真空压膜机	SGK-07 型	1	上海器械
口腔科门诊	超声根管荡洗器	END01 (UDS)	6	桂林市啄木鸟医疗器械有限公司
口腔科门诊	高速手机	ADZ-4	5	西诺医疗器械集团有限公司
口腔科门诊	根管预备机（治疗仪）	EndoSmartWoodpe xV	5	桂林啄木鸟
口腔科门诊	抢救车	F-45-2	1	河北普康
口腔科门诊	等离子空气消毒机	PT-120Y	2	江苏巨光
口腔科门诊	牙周治疗仪	P8	2	桂林懿可仕医疗器械有限公司
口腔科门诊	空气消毒机	KJJ-800D	2	上海东鳄机电
口腔科门诊	牙种植机	CDIC-III	1	美国柯惠
口腔科门诊	超声骨刀	US-II	1	桂林市啄木鸟医疗器械有限公司
口腔科门诊	根测马达二合一机	CDW. GOLD	2	意大利
口腔科门诊	口腔影像板扫描仪	ScaneXamPlusCOM PSS	1	卡瓦科尔牙科医疗器械（苏州）有限公司
口腔科门诊	医用无油空压机	DET-600	1	淄博宏润
口腔科门诊	热牙胶充填器	BeeFill 2in1	3	美国
口腔科门诊	无影灯	G7060	1	上海力康
口腔科门诊	牙科种植机	KaVoMASTERsurgL UXWireless	1	德国卡瓦
口腔科门诊	口腔综合治疗台	s2320	5	西诺医疗器械集团有限公司
口腔科门诊	牙科综合治疗机	SINOL S2319 电控	3	陕西咸阳
口腔科门诊	口腔科手术显微镜	OMS2350	2	苏州速迈
口腔科门诊	数字化牙片机	CDRI	1	美国
口腔科门诊	口腔综合治疗台	Compact I	5	西诺医疗器械集团有限公司
口腔科门诊	数字化口腔全景摄影 X 射线机	CRANEX	1	芬兰
口腔科门诊	口腔锥形束 CT	PROMAX3D	1	普兰梅卡
库房	护理车	F-16	6	河北普康
库房	轮式转运担架	E6	8	河北普康

库房	病历车	F-13-3	10	 河北普康 医疗设备有限公司
库房	多功能抢救车	F-45-2	9	
库房	输液泵	SP-100	12	
库房	注射泵	CP-2200 型	3	
库房	心电监护仪	umec10	1	
库房	心电监护仪	umec10	1	
库房	床单元消毒机	CXJ-2J	2	
库房	心电图机	R12	1	
库房	体外除颤仪	PrimedidDdfi-B	1	
老年病科病区	心电监护仪	umec10	2	
老年病科病区	无创呼吸机	RXiBreeze Tech	1	深圳融昕医疗科技有限公司
老年病科病区	体外除颤仪	PrimedidDdfi-B	1	联赢医疗科技有限公司
临夏紧急医疗救援中心	熏蒸器	1个甲醛熏蒸器加 1个碳酸氢熏蒸器 为1套	1	山东博科生物产业有限公司
临夏紧急医疗救援中心	分体负压固定包	HD-01	2	江苏日新
临夏紧急医疗救援中心	车载负压吸引器	JX8200	1	上海宝佳医疗器械有限公司
临夏紧急医疗救援中心	分体负压固定包	YDC-6A1	1	江苏日新医疗设备股份有限公司
临夏紧急医疗救援中心	车载电动吸痰器	ASU-I	3	深圳市安保科技
临夏紧急医疗救援中心	心电图机	CM300	1	深圳科曼
临夏紧急医疗救援中心	医用注射泵	CP-2200	4	北京思路高
临夏紧急医疗救援中心	救护车全自动上下推车	WSX-A8	3	江阴万事兴医疗器械股份有限公司
临夏紧急医疗救援中心	常规监护仪	STAR8000E	2	深圳科曼
临夏紧急医疗救援中心	车载监护仪	UMEC-10	2	深圳迈瑞
临夏紧急医疗救援中心	阴凉柜	HYC-630L	1	青岛海尔
临夏紧急医疗救援中心	车载冷藏箱（立式）	FYL-YS-60L	1	北京福意电器有限公司
临夏紧急医疗救援中心	车载监护仪	UMEC-10	1	深圳迈瑞生物工程股份有限公司
临夏紧急医疗救援中心	柱式电子止血带	YF-ATS-D 型	1	杭州亿凡医疗器械有限公司
临夏紧急医疗救援中心	可视喉镜	VL3R	1	深圳市宏济医疗技术开发有限公司

临夏紧急医疗救援中心	心电图机	iSE-301	1	深圳市理邦精密仪器股份有限公司
临夏紧急医疗救援中心	负压隔离仓	BFG-T	1	山东福柯生物产业有限公司
临夏紧急医疗救援中心	电子模拟人 B 档	laerdalB	1	美国柯惠
临夏紧急医疗救援中心	车载急救呼吸机	AI16000M	3	深圳市安保科技
临夏紧急医疗救援中心	多道心电图机	I se1201	3	深圳理邦
临夏紧急医疗救援中心	车载监护仪带除颤（除颤监护仪）	BeneHeart D3	3	深圳迈瑞
临夏紧急医疗救援中心	除颤监护仪	D6	1	深圳迈瑞
临夏紧急医疗救援中心	除颤监护仪	TEC-5602	1	日本光电工业株式会社
临夏紧急医疗救援中心	急救转运呼吸机	T5	1	深圳安保
临夏紧急医疗救援中心	运转型呼吸机	HT70	1	柯惠医疗器材国际贸易（上海）有限公司
临夏紧急医疗救援中心	转运型救护车附属医疗设备	福特 V362	2	广州飞驰特种车辆股份有限公司
临夏紧急医疗救援中心	负压监护型救护车附属医疗设备	北铃牌 BBL5037XJH	1	北京北铃专用汽车有限公司
留观病区	不锈钢婴儿床（带轮）	B-39	1	河北普康
留观病区	医用等离子空气消毒器	YKX. P-Y-600	3	山东新华
麻醉科	护士凳	F-36-4	16	河北普康
麻醉科	麻醉咽喉镜	II	10	上海医疗集团
麻醉科	血气分析仪	ABL9	1	雷度米特医疗设备有限公司
麻醉科	不锈钢治疗车	F-17	1	河北普康
麻醉科	光导纤维麻醉咽喉镜		17	上海手术器械厂
麻醉科	注射泵	TCI-II 型	2	飞利浦
麻醉科	双通道注射泵	BYZ-810T 型	1	长沙比杨
麻醉科	注射泵	TCI-II 型	1	宁波甬星
麻醉科	麻醉抢救车	F-45-2II	12	河北普康
麻醉科	抢救车	F-45-2	5	河北普康
麻醉科	注射泵	CP-2100	6	北京思路高医疗
麻醉科	医用冷藏箱	HYC-310S	1	青岛
麻醉科	常规监护仪	STAR8000E	2	科曼医疗
麻醉科	病人监护仪	uMEC10	4	深圳迈瑞生物医疗电子股份有限公司
麻醉科	多参数监护仪	MEC-2000 型	2	深圳迈瑞

麻醉科	多参数监护仪	UT4000B	4	德国飞利浦
麻醉科	人机共处消毒机	LK-KJF-Y-100-D	1	卫健委统一采购
麻醉科	可视喉镜	TD-C-TV	2	浙江优亿
麻醉科	除颤器	FC-1760	1	飞利浦
麻醉科	3M 775 患者升温系统	775	2	美国
麻醉科	可视喉镜	VL300M	1	浙江优亿
麻醉科	心肺复苏包 C 档	laerda1C	3	美国柯惠
麻醉科	麻醉气体监护仪（呼吸 气体监护仪）	Vamos	3	德尔格
麻醉科	除颤仪	XD100XE	1	思培斯太空医疗
麻醉科	病人监护仪	N15M	3	深圳市科曼医疗设备有限公司
麻醉科	可视喉镜	软性 TIC-SD-I	2	浙江优亿
麻醉科	麻醉机呼吸回路消毒 机	SN-803-B1	1	天津圣宁
麻醉科	呼吸机	Savinal	1	德尔格
麻醉科	多功能麻醉机	欧美达 100 型	1	美国柯惠
麻醉科	麻醉监护仪（病人监护 仪）	866064	6	飞利浦
麻醉科	麻醉机	AX-700	3	深圳市科曼医疗设备有限公司
麻醉科	麻醉机	Fptions2000	1	美国柯惠
麻醉科	麻醉机(配气体监测 仪)	Fptious	2	兰州天吉
麻醉科	麻醉呼吸机+麻醉气体 监护仪	德尔格 Fabius+Vamos	2	上海德尔格
麻醉科	麻醉机	BleaseFcous	1	美国
麻醉科	高档麻醉机	FabiusTiro	5	德尔格
麻醉科	自体血回收机	C. A. T. S9005401	1	德国费森尤斯卡比股份有限公司
麻醉科	麻醉系统	Primus	2	德国
麻醉科	麻醉机	Primns	2	德尔格
门诊部	紫外线杀菌灯车	双管	1	江阴申光
门诊部	治疗车	带抽屉	1	潮州市潮安区股份有限公司
门诊部	红外线体温监测仪	G03A	1	北京沃森
门诊部	红外热像仪	IP-MED-L11	2	杭州 紫来
门诊手术室	护士凳	F-36	6	河北普康
门诊手术室	不锈钢手术器械升降 托盘	F-24	2	河北普康
门诊手术室	不锈钢治疗车	F-17	2	河北普康
门诊手术室	不锈钢晨间护理车	F-16	1	河北普康
门诊手术室	不锈钢器械套车		2	河北普康
门诊手术室	微电脑全自动鞋套机	BT-GE-11	1	永康市波涛

门诊手术室	抢救车	F-45-2	1	河北普康
门诊手术室	豪华平车	E-3	4	河北普康
门诊手术室	等离子空气消毒机	PT-120Y	1	江苏巨光
门诊手术室	常规监护仪	STAR8000E	2	深圳科曼
门诊手术室	空气消毒机	KJJ-800D	8	上海东鳄机电
门诊手术室	高频电刀	10140-300/VI030 0S	1	德国爱尔博
门诊药房	急救箱	无	4	江苏金坛
门诊药房	医用冷藏箱	HYC-310S	2	青岛
门诊药房	医用冷藏箱	HYC-650	4	青岛海尔生物医疗股份有限公司
门诊药房	药品阴凉柜	HYC-630L	5	青岛
门诊药房	冷藏柜-Y	FYL-YS-828	3	北京福意
泌尿外科病区	神灯(神灯治疗仪)	单头立式	2	四川恒明
泌尿外科病区	体重秤	无锡 RGZ120 型	1	常州武进
泌尿外科病区	观片灯	双联	2	江苏巨光
泌尿外科病区	陪护椅	SKE001	10	江苏赛康
泌尿外科病区	诊断床	/	1	河南思源
泌尿外科病区	手动轮椅车	H033D	2	江苏鱼跃
泌尿外科病区	不锈钢诊查床	B-41	1	河北普康
泌尿外科病区	ABS 床头双摇床	2080*900*500	12	飞利浦
泌尿外科病区	不锈钢双层器械车	F-19	1	河北普康
泌尿外科病区	陪护椅	/	4	河北百强
泌尿外科病区	不锈钢治疗车	F-17	2	河北普康
泌尿外科病区	不锈钢晨间护理车	F-16	1	河北普康
泌尿外科病区	微电脑全自动鞋套机	BT-GE-11	1	永康市波涛
泌尿外科病区	病床(带轮双摇)	B-11-1	13	河北普康
泌尿外科病区	超声脉冲导入治疗仪	LEC-B-02	1	河北乐尔
泌尿外科病区	ABS 床头移动双摇床	SK-C1(N2s8yf1)	10	江苏赛康
泌尿外科病区	ABS 床头移动双摇床	B-11-1	13	河北普康
泌尿外科病区	病床	B-11-1	10	河北普康
泌尿外科病区	抢救车	F-45-2	1	河北普康
泌尿外科病区	输液泵	BYS-820D	1	长沙比杨
泌尿外科病区	注射泵	CP-2100	1	北京思路高医疗
泌尿外科病区	电热恒温干燥箱	DHG-9240B	1	上海琅环实验设备
泌尿外科病区	医用冷藏箱	HYC-310S	1	青岛
泌尿外科病区	常规监护仪	STAR8000E	4	科曼医疗
泌尿外科病区	等离子空气消毒机	PT-120Y	1	江苏巨光
泌尿外科病区	床单位消毒器	CXJ-2J	1	江苏巨光
泌尿外科病区	病人监护仪(心电监护仪)	uMEC10	2	深圳迈瑞
泌尿外科病区	尿道内切开镜	冷刀	1	杭州好克光

泌尿外科病区	监护仪	BRD-2000B	1	飞利浦
泌尿外科病区	多参数监护仪	UT4000B	3	德国飞利浦
泌尿外科病区	组织多普勒（软件）	ACUSON MX2.ACUSON NX3	3	美国西门子医疗系统公司
泌尿外科病区	精子采集仪	WLJY-2008	1	北京伟力新世纪科技公司
泌尿外科病区	TGO-键图像优化（软件）套	ACUSON NX2.ACUSON NX3	1	美国西门子医疗系统公司
泌尿外科病区	解剖 M 型（软件）	ACUSON NX2.ACUSON NX3	1	美国西门子医疗系统公司
泌尿外科病区	高频电刀	德国 ERBE ICC300 EINT 型	1	德国
泌尿外科病区	前列腺治疗仪	NE-9100D	1	江苏
泌尿外科病区	手术床	HF-400H	1	上海力康
泌尿外科病区	彩超高频探头	ACUSON NX2 VF10-5	1	美国西门子医疗系统公司
泌尿外科病区	彩超腔内探头	ACUSON NX2 EC9-4	1	美国西门子医疗系统公司
泌尿外科病区	尿流动力学分析仪	GBS002	1	加拿大
泌尿外科病区	结石分析仪	LIIR-20 型	1	STORZ
泌尿外科病区	膀胱镜（输尿管）系统	IMAGE IS	1	STORZ
泌尿外科门诊	等离子体空气消毒机	PT-120Y	2	陕西巨光医疗设备有限公司
脑电图室	治疗车	带抽屉	1	潮州市潮安区股份有限公司
脑电图室	视频脑电图仪	NATION7128W	1	上海诺诚
脑电图室	32 导数字化视频脑电图分析系统	Esay III	2	美国
脑电图室	肌电/诱发电位检测系统	SierraWave	1	美国凯威实验室公司
脑血管病区	注射泵	CP-2200 型	1	北京思路高
脑血管病区	无创呼吸机	RXiBreeze Tech	1	深圳融昕医疗科技有限公司
内分泌科病区	人体秤	二用	1	常州武进衡器厂
内分泌科病区	紫外线杀菌灯车	双管	1	江阴申光
内分泌科病区	病人轮椅	0	1	天津六厂
内分泌科病区	褥疮床垫	0	3	北京神鹿
内分泌科病区	ABS 床头、钢板条面双摇床	带盆架	1	河北霸州长城
内分泌科病区	ABS 床头双摇床	2080*900*500	12	飞利浦
内分泌科病区	陪护椅	/	4	河北百强
内分泌科病区	双摇床（不锈钢）	无	1	成都昱峰
内分泌科病区	双摇床（不锈钢）	无	1	成都昱峰
内分泌科病区	中医定向透药疗法仪	YDY-4	1	长沙邦仁医疗设备科技有限公司
内分泌科病区	不锈钢治疗车	F-17	2	河北普康
内分泌科病区	护理车	F-16	1	河北普康

内分泌科病区	电热恒温水浴箱	HH W600	1	
内分泌科病区	全不锈钢 60 格病历夹车	645*390*1190mm	1	
内分泌科病区	全不锈钢两大两小轮担架车	1950*650*780mm	1	
内分泌科病区	观片灯(双联)	无	1	美国柯惠
内分泌科病区	病床(带轮双摇)	B-11-1	6	河北普康
内分泌科病区	超声脉冲导入治疗仪	LEC-B-02	1	河北乐尔
内分泌科病区	ABS 床头移动双摇床	SK-C1(N2s8yf1)	10	江苏赛康
内分泌科病区	ABS 床头移动双摇床	B-11-1	18	河北普康
内分泌科病区	注射泵	TCI-II 型	4	飞利浦
内分泌科病区	抢救车	F-45-2	1	河北普康
内分泌科病区	等离子体空气消毒机	PT-120Y	2	陕西巨光医疗设备有限公司
内分泌科病区	医用等离子空气消毒器	YKX. P-Y-600	1	山东新华
内分泌科病区	床单位消毒器	CXJ-2J	1	江苏巨光
内分泌科病区	持续葡萄糖监测系统	MMT-7745WW	3	美国
内分泌科病区	多参数监护仪	UT4000B	5	德国飞利浦
内分泌科病区	心电监护仪	VM6 型	1	德国飞利浦
内分泌科病区	胰岛素注射泵	MMT-712EWS	2	美国美敦力
内分泌科病区	便携式多参数监护仪	PM-9000 型	1	深圳迈瑞
内分泌科病区	胰岛素注射泵	MMT-712EWS	20	美国
内分泌科病区	压力治疗仪	LC-600M	1	韩国 Won Industrj Co
内分泌科病区	胰岛素泵	MMT-712WWB	13	美国美敦力
内分泌科病区	心电图机	ECG-1350P	1	日本光电
内分泌科病区	除颤仪	LIFEAK20	1	美国美敦力
内分泌科病区	神经传导速度测量仪	NC-StatDPNCheck	1	美国纽诺麦斯公司
内分泌科病区	数字震动感觉阈值检查仪	Sensio meter A200	1	北京蓝讯时代科技有限公司
内分泌科病区	实时动态胰岛素泵系统	MMT-722WW	1	美国美敦力
内分泌科病区	动态血糖监测系统	CGMS	1	美国美敦力
内分泌科病区	红外/红光治疗仪	迈能 MPET800	1	北京蓝讯时代科技有限公司
内分泌科病区	动脉硬化检测装置	BP-203RPEIII	1	日本
内分泌科病区	血压脉波检测仪	BP-203RPEIII	1	欧姆龙健康医疗株式会社
内分泌科病区	免散瞳眼底照相机	TRC-NW400	1	株式会社拓普康
内分泌科病区	内脏脂肪检测装置	HDS-2000	1	欧姆龙健康医疗株式会社
内镜二室	电动吸引器	DFX-23D. I 型	1	江苏科凌
内镜二室	电动吸引器	YX940D	1	上海祁鑫
内镜二室	抢救车	F-45-2	1	河北普康
内镜二室	等离子空气消毒机	PT-120Y	1	江苏巨光
内镜二室	监护仪	Umecl0	1	深圳迈瑞
内镜二室	内镜工作站	SEEKER-100	1	南京索图



内镜二室	胶囊内镜系统		1	重庆金山科技(集团)有限公司
内镜二室	电子胃镜	GIF-H260	2	奥林巴斯
内镜二室	电子十二指肠内窥镜	GIF TYPE Q260J	1	奥林巴斯医疗株式会社
内镜二室	电子十二指肠内窥镜	TJF TYPE 260V	1	奥林巴斯医疗株式会社
内镜二室	十二直肠镜	TJF-260V	1	奥林巴斯
内镜二室	电子结肠镜	CF-H260AI	1	奥林巴斯
内镜二室	超声内镜系统及小探头		1	奥林巴斯医疗株式会社
内镜二室	电子胃镜	CV-260SL	1	奥林巴斯
内镜二室	电子胃肠镜系统	CV-290	1	奥林巴斯
内镜一室	稳压电源-Y	2k	1	美国柯惠
内镜一室	治疗车(不锈钢)	640*400	1	武汉江北
内镜一室	膜式电动吸引器	上海 DFX-23C. I 型	1	上海器械
内镜一室	抢救车	F-45-2	1	河北普康
内镜一室	多参数监护仪	UT4000B	1	德国飞利浦
内镜一室	全自动内镜清洗消毒机	QNX18-II	2	西安西洁
内镜一室	电子胃镜系统(附件共9件)	奥林巴斯 EVIS-LUCEAR	1	美国柯惠
皮肤性病科门诊	神灯(神灯治疗仪)	单头立式	2	四川恒明
皮肤性病科门诊	光化肤康灯	HG-1	1	美国柯惠
皮肤性病科门诊	不锈钢治疗车	F-17	2	河北普康
皮肤性病科门诊	等离子空气消毒机	PT-120Y	1	江苏巨光
皮肤性病科门诊	微波治疗机	AMT-B1 型	1	南京三乐机电技术研究所
皮肤性病科门诊	电子皮肤镜	DCS-105	1	韩国
皮肤性病科门诊	光子治疗仪	Carnation-97C	1	深圳普门
皮肤性病科门诊	光子治疗手具	DPL550	1	以色列飞顿
皮肤性病科门诊	CO2 激光治疗仪	KL	1	吉林科英
皮肤性病科门诊	皮肤镜图像处理工作站	BN-PFMF-8001F	1	江苏倍宁智能科技发展有限公司
皮肤性病科门诊	紫外线光疗仪	SS-10B	1	上海西格玛
皮肤性病科门诊	308nm 准分子光治疗仪	GP908C	1	深圳市吉斯迪科技有限公司
皮肤性病科门诊	臭氧水疗仪	HZ-2601B	1	湖南海赞
皮肤性病科门诊	生物物理治疗仪(过敏源检测及脱敏治疗仪)	BICOM OPTIMA B24	1	德国瑞格美德
皮肤性病科门诊	激光/脉冲光工作站	Harmony XL	1	以色列飞顿
普外二科病区	麻醉咽喉镜	II	1	江苏泰兴

普外二科病区	神灯(神灯治疗仪)	单头立式	1	四川恒明
普外二科病区	陪护椅	SKE001	10	江苏赛康
普外二科病区	褥疮床垫	0	1	北京神鹿
普外二科病区	轮椅	HB-G3	1	上海鱼跃
普外二科病区	观片灯(双联)	无	2	科凌
普外二科病区	电动吸引器	DFX-23D. I 型	1	江苏科凌
普外二科病区	陪护椅	/	4	河北百强
普外二科病区	不锈钢治疗车	F-17	2	河北普康
普外二科病区	护理车	F-16	1	河北普康
普外二科病区	不锈钢晨间护理车	F-16	1	河北普康
普外二科病区	冷光源手术灯	DL-IL 型	1	美国柯惠
普外二科病区	电冰箱-Y	容声 BCD-168E-K61 拉 丝	1	广东佛山
普外二科病区	病床(带轮双摇)	B-11-1	30	河北普康
普外二科病区	ABS 床头移动双摇床	SK-C1 (N2s8yf1)	6	江苏赛康
普外二科病区	ABS 床头移动双摇床	B-11-1	21	河北普康
普外二科病区	输液泵	BYS-820D	1	长沙比杨
普外二科病区	双通道注射泵	BYZ-810T 型	1	长沙比杨
普外二科病区	电热恒温干燥箱	DHG9241A 型	1	上海精宏
普外二科病区	抢救车	F-45-2	1	河北普康
普外二科病区	注射泵	CP-2100	2	北京思路高医疗
普外二科病区	注射泵	CP-2200 型	3	北京思路高
普外二科病区	等离子空气消毒机	PT-120Y	2	江苏巨光
普外二科病区	压缩雾化泵	3RN-07511	1	百瑞
普外二科病区	床单位消毒器	CXJ-2J	1	江苏巨光
普外二科病区	心电监护仪	GS10	1	德国飞利浦
普外二科病区	监护仪	Umec10	10	深圳迈瑞
普外二科病区	多参数监护仪	MEC-2000 型	1	深圳迈瑞
普外二科病区	监护仪	BRD-2000B	1	飞利浦
普外二科病区	多参数监护仪	UT4000B	3	德国飞利浦
普外二科病区	心电监护仪	VM6 型	2	德国飞利浦
普外二科病区	体外震动排痰机	YS8002C	1	常州思雅医疗器械有限公司
普外二科病区	医用电动锯、钻	YDJZ-II	1	上海信晟光电技术有限公司
普外一科病区	神灯(神灯治疗仪)	单头立式	1	四川恒明
普外一科病区	体重秤	无锡 RGZ120 型	1	常州武进
普外一科病区	陪护椅	SKE001	1	江苏赛康
普外一科病区	褥疮床垫	0	1	北京神鹿
普外一科病区	轮椅	HB-G3	1	上海鱼跃
普外一科病区	观片灯(双联)	无	1	科凌

普外一科病区	电动吸引器	DFX-23D. I 型	1	河北普康
普外一科病区	陪护椅	/	9	河北百强
普外一科病区	不锈钢治疗车	F-17	2	河北普康
普外一科病区	护理车	F-16	2	河北普康
普外一科病区	病床（带轮双摇）	B-11-1	55	河北普康
普外一科病区	超声脉冲导入治疗仪	LEC-B-02	1	河北乐尔
普外一科病区	ABS 床头移动双摇床	B-11-1	5	河北普康
普外一科病区	输液泵	BYS-820D	5	长沙比杨
普外一科病区	双通道注射泵	BYZ-810T 型	3	长沙比杨
普外一科病区	抢救车	F-45-2	1	河北普康
普外一科病区	注射泵	CP-2100	4	北京思路高医疗
普外一科病区	电热恒温干燥箱	DHG-9240B	1	上海琅玕实验设备
普外一科病区	等离子空气消毒机	PT-120Y	2	江苏巨光
普外一科病区	床单位消毒器	CXJ-2J	1	江苏巨光
普外一科病区	ABS 床头三摇五功能床（急救床）	S-3-1	2	河北普康
普外一科病区	病人监护仪（心电监护仪）	uMEC10	10	深圳迈瑞
普外一科病区	监护仪	Umec10	5	深圳迈瑞
普外一科病区	多参数监护仪	UT4000B	3	德国飞利浦
普外一科病区	心电监护仪	VM6 型	2	德国飞利浦
普外一科病区	人机共处消毒机	LK-KJF-Y-100-D	1	卫健委统一划转
普外一科病区	高频胸壁振荡排痰仪	V13	2	珠海黑马医学仪器有限公司
普外一科病区	深部静脉血栓防治仪	8 腔防血栓型	2	深圳原位医疗设备有限公司
普外一科病区	灌肠机	CAC-2000 型	1	郑州科瑞医疗器械贸易有限公司
全科医学科(普通内科)病区	神灯(神灯治疗仪)	单头立式	3	四川恒明
全科医学科(普通内科)病区	治疗车	带抽屉	1	潮州市潮安区股份有限公司
全科医学科(普通内科)病区	陪护椅	/	5	河北百强
全科医学科(普通内科)病区	中医定向透药疗法仪	YDY-4	1	长沙邦仁医疗设备科技有限公司
全科医学科(普通内科)病区	不锈钢晨间护理车	F-16	1	河北普康
全科医学科(普通内科)病区	病床（带轮双摇）	B-11-1	55	河北普康
全科医学科(普通内科)病区	ABS 床头移动双摇床	SK-C1(N2s8yf1)	1	江苏赛康
全科医学科(普通内科)病区	ABS 床头移动双摇床	B-11-1	2	河北普康
全科医学科(普通内科)病区	病床	B-11-1	8	河北普康

内科)病区				
全科医学科(普通内科)病区	抢救车	F-45-2	1	河北普康
全科医学科(普通内科)病区	输液泵	SP-100	1	北京思路高
全科医学科(普通内科)病区	注射泵	CP-2200 型	6	北京思路高
全科医学科(普通内科)病区	等离子空气消毒机	PT-120Y	1	江苏巨光
全科医学科(普通内科)病区	床单位消毒器	CXJ-2J	1	江苏巨光
全科医学科(普通内科)病区	心电监护仪	umec10	12	深圳迈瑞
全科医学科(普通内科)病区	心电图机	R12	1	深圳迈瑞
全科医学科(普通内科)病区	高流量呼吸湿化治疗仪	HF8M	2	湖南比扬医疗科技有限公司
全科医学科(普通内科)病区	除颤监护仪	D3	1	深圳迈瑞
乳腺科病区	诊断床	/	1	河南思源
乳腺科病区	ABS 床头移动双摇床	SK-C1 (N2s8yf1)	24	江苏赛康
乳腺科病区	输液泵	SP-100	1	北京思路高
乳腺科病区	病人监护仪(心电监护仪)	uMEC10	6	深圳迈瑞
乳腺科病区	乳房活检与旋切系统	E4230	1	巴德医疗科技(上海)有限公司
乳腺科病区	超声光散射乳腺诊断系统	OPTIMUS-ES01	1	新博医疗技术有限公司
乳腺科门诊	不锈钢诊查床	B-41	1	河北普康
乳腺科门诊	彩色超声诊断仪(彩超阿洛卡 10)	SSD-ALPHA10	1	美国柯惠
伤口造口中心	不锈钢诊查床	B-41	2	河北普康
伤口造口中心	医用等离子空气消毒器	YKX. P-Y-600	1	山东新华
设备科	氧气推车	无	1	美国柯惠
神经内科病区	体重秤	无锡 RGZ120 型	1	常州武进
神经内科病区	观片灯	双联	2	江苏巨光
神经内科病区	陪护椅	SKE001	4	江苏赛康
神经内科病区	褥疮床垫	0	1	北京神鹿
神经内科病区	电动吸引器	DFX-23DI 型	1	江苏科凌
神经内科病区	陪护椅	/	4	河北百强
神经内科病区	中医定向透药疗法仪	YDY-4	2	长沙邦仁医疗设备科技有限

神经内科病区	不锈钢治疗车	F-17	2	河北普康
神经内科病区	不锈钢晨间护理车	F-16	2	河北普康
神经内科病区	病床（带轮双摇）	B-11-1	11	河北普康
神经内科病区	超声脉冲导入治疗仪	LEC-B-02	2	河北乐尔
神经内科病区	ABS 床头移动双摇床	SK-C1 (N2s8yf1)	30	江苏赛康
神经内科病区	ABS 床头移动双摇床	B-11-1	18	河北普康
神经内科病区	输液泵	ZNB-XB-Y1000	1	宁波甬星
神经内科病区	双通道注射泵	BYZ-810T 型	2	长沙比杨
神经内科病区	脑卒中治疗仪	APOTREAT-800D (超声. 激光. 神经肌肉电刺激系统)	2	北京天行健
神经内科病区	输液泵	SP-100	2	北京思路高医疗
神经内科病区	抢救车	F-45-2	1	河北普康
神经内科病区	电热恒温干燥箱	DHG-9240B	1	上海琅环实验设备
神经内科病区	等离子体空气消毒机	PT-120Y	1	陕西巨光医疗设备有限公司
神经内科病区	等离子空气消毒机	PT-120Y	2	江苏巨光
神经内科病区	床单位消毒器	CXJ-2J	1	江苏巨光
神经内科病区	监护仪	Umec10	5	深圳迈瑞
神经内科病区	多参数监护仪	UT4000B	5	德国飞利浦
神经内科病区	心电监护仪	VM6 型	1	德国飞利浦
神经内科病区	吞咽机（神经和肌肉刺激理疗仪）	5900	1	美国 DJO
神经内科病区	心电图机	ECG-1350P	1	日本光电
神经外科病区	神灯（神灯治疗仪）	单头立式	3	四川恒明
神经外科病区	体重秤	无锡 RGZ120 型	1	常州武进
神经外科病区	观片灯	双联	4	江苏巨光
神经外科病区	陪护椅	SKE001	10	江苏赛康
神经外科病区	普通污物车（不锈钢）		1	河北普康
神经外科病区	电动吸引器	DFX-23D. I 型	1	江苏科凌
神经外科病区	陪护椅	/	4	河北百强
神经外科病区	中医定向透药疗法仪	YDY-4	1	长沙邦仁医疗设备科技有限公司
神经外科病区	不锈钢治疗车	F-17	4	河北普康
神经外科病区	护理车	F-16	1	河北普康
神经外科病区	不锈钢晨间护理车	F-16	1	河北普康
神经外科病区	病床（带轮双摇）	B-11-1	14	河北普康
神经外科病区	超声脉冲导入治疗仪	LEC-B-02	1	河北乐尔
神经外科病区	ABS 床头移动双摇床	SK-C1 (N2s8yf1)	15	江苏赛康
神经外科病区	ABS 床头移动双摇床	B-11-1	32	河北普康
神经外科病区	输液泵	ZNB-XB-Y1000	1	宁波甬星
神经外科病区	双通道注射泵	BYZ-810T 型	3	长沙比杨
神经外科病区	输液泵	SP-100	5	北京思路高医疗

神经外科病区	双极手术电极连线	SJ815B	4	德国
神经外科病区	抢救车	F-45-2	1	河北普康
神经外科病区	注射泵	CP-2100	9	北京思路高
神经外科病区	等离子空气消毒机	PT-120Y	2	江苏巨光
神经外科病区	常规监护仪	STAR8000E	15	科曼医疗
神经外科病区	颅骨钻	HD. DKZ I 型	2	江苏常州
神经外科病区	床单位消毒器	CXJ-2J	2	江苏巨光
神经外科病区	电脑中频治疗仪	HB-ZP30	2	江苏好博医疗器械股份有限公司
神经外科病区	病人监护仪	uMEC10	1	深圳迈瑞
神经外科病区	监护仪	Umec10	2	深圳迈瑞
神经外科病区	软轴牵开器	中德	1	美国柯惠
神经外科病区	多参数监护仪	UT4000B	8	德国飞利浦
神经外科病区	双极电凝直镊	GK940R	2	德国
神经外科病区	双极电凝弯镊	GK774R	1	德国
神经外科病区	双极电凝长镊	GK844R	1	德国
神经外科病区	亚低温治疗仪	HGT-200II	3	珠海和佳
神经外科病区	排痰仪	PTJQ-8000B	2	吉林省日成医用电子器材有限公司
神经外科病区	开颅钻	JDXY-DGD-01	2	天津市津东希冀医疗器械厂
神经外科病区	十二导联全自动分析心电图机	MAC2000	1	美国 GE
神经外科病区	自动牵开器	蛇牌 FF262R	1	德国
神经外科病区	除颤仪	XD100XE	1	思培斯太空医疗
神经外科病区	电动手术床	EST-1	1	上海力康
神经外科病区	双极电凝系统	CN160	1	贝朗医疗（上海）国际商贸有限公司
神经外科病区	神经外科手术头架	1001.100	1	德国普诺迈德器械有限公司
神经外科病区	呼吸机	840	1	柯惠医疗器材
神经外科病区	手术动力系统	20133101-1	1	STORZ
神经外科病区	摄像主机部分超高清神经内镜系统及配套器械	TC200EN	1	STORZ
神经外科病区	神经外科手术导航系统	Q300Lite	1	华科精准（北京）医疗科技有限公司
神经外科东病区	病床	B-11-1	25	河北普康
神经外科东病区	注射泵	CP-2200 型	3	北京思路高
神经外科东病区	病人监护仪（心电监护仪）	uMEC10	10	深圳迈瑞
神经外科东病区	多功能溶栓床	RS101-A-2	1	上海荣顺医疗科技有限公司
肾病科病区	体重秤	无锡 RGZ120 型	1	常州武进
肾病科病区	紫外线消毒车	ZXC	2	江苏巨光
肾病科病区	观片灯	双联	2	江苏巨光

肾病科病区	陪护椅	SKE001	10	江苏赛康
肾病科病区	手动轮椅车	H033D	2	江苏鱼跃
肾病科病区	KL01L·IP单孔灯	单孔灯	1	江苏科凌
肾病科病区	防褥疮充气床垫	JHRD-D	2	冀州市嘉禾医疗器械
肾病科病区	电动吸引器	DFX-23D. I 型	1	江苏科凌
肾病科病区	陪护椅	/	4	河北百强
肾病科病区	中医定向透药疗法仪	YDY-4	1	长沙邦仁医疗设备科技有限公司
肾病科病区	不锈钢治疗车	F-17	3	河北普康
肾病科病区	不锈钢晨间护理车	F-16	1	河北普康
肾病科病区	不锈钢治疗车	F-49-2	1	河北普康
肾病科病区	病床（带轮双摇）	B-11-1	13	河北普康
肾病科病区	超声脉冲导入治疗仪	LEC-B-02	2	河北乐尔
肾病科病区	ABS床头移动双摇床	SK-C1 (N2s8yf1)	27	江苏赛康
肾病科病区	ABS床头移动双摇床	B-11-1	18	河北普康
肾病科病区	抢救车	F-45-2	1	河北普康
肾病科病区	输液泵	SP-100	1	北京思路高医疗
肾病科病区	医用注射泵	CP-2200 型	1	北京思路高医疗
肾病科病区	输液泵	SP-100	1	北京思路高医疗
肾病科病区	电热恒温培养箱	DNP9272 型	1	上海精宏
肾病科病区	注射泵	CP-2100	2	北京思路高医疗
肾病科病区	电热恒温干燥箱	DHG-9240B	1	上海琅环实验设备
肾病科病区	等离子体空气消毒机	PT-120Y	2	陕西巨光医疗设备有限公司
肾病科病区	常规监护仪	STAR8000E	3	科曼医疗
肾病科病区	床单位消毒器	CXJ-2J	1	江苏巨光
肾病科病区	监护仪	Umec10	3	深圳迈瑞
肾病科病区	多参数监护仪	UT4000B	3	德国飞利浦
肾病科病区	心电监护仪	VM6 型	1	德国飞利浦
肾病科病区	十二导联全自动分析心电图机	MAC2000	1	美国 GE
肾病科病区	除颤仪（进口）	XL+	1	飞利浦
肾病科病区	全自动腹膜透析机	5C6M00	1	百特医疗用品贸易（上海）有限公司
手术室	胃肠减压器	W05	1	美国柯惠
手术室	护士凳	F-36	50	河北普康
手术室	二氧化碳钢瓶-Y	无	1	美国柯惠
手术室	全不锈钢治疗车	CRB14	3	四川昱峰
手术室	不锈钢手术器械升降托盘	F-24	10	河北普康
手术室	治疗车（不锈钢）	640*400	3	武汉江北
手术室	普通污物车（不锈钢）		10	河北普康
手术室	不锈钢双层器械车	F-19	2	河北普康
手术室	治疗车	F-17	2	河北普康

手术室	不锈钢治疗车	F-17	20	河北普康
手术室	手术冲洗车	620*620*800	1	武汉江北
手术室	不锈钢晨间护理车	F-16	12	河北普康
手术室	不锈钢治疗车	F-49-2	4	河北普康
手术室	不锈钢器械套车		10	河北普康
手术室	微电脑全自动鞋套机	BT-GE-11	2	永康市波涛
手术室	全不锈钢摩托轮担架车	B9	2	河北霸州长城
手术室	不锈钢两大两小轮担架车	E-6	3	河北普康
手术室	单列篮筐车	CSSD DKC	1	山东新华
手术室	过滤器（不锈钢）	/	1	美国柯惠
手术室	气腹管接头	二氧化碳转接头	1	美国柯惠
手术室	多功能抢救床	CJ418	1	飞利浦
手术室	电热恒温培养箱	DNP9272 型	1	上海精宏
手术室	医用冷藏箱	HYC-310A	1	青岛海尔生物医疗股份有限公司
手术室	豪华平车	E-3	10	河北普康
手术室	医用转移车	J3703	6	四川昱峰医疗器械有限公司
手术室	高频电刀	EB02 型	1	常州延陵
手术室	不锈钢两人位洗手池		2	陕西众和龙腾
手术室	医用空心电钻	RJ-PD(ND-2011)	5	芜湖锐进
手术室	高频电刀(单极)	CV-2000I	1	北京康威
手术室	电热恒温干燥箱	DHG-9620B	1	上海琅玕实验设备
手术室	电子止血带	BHZ-II	2	威海市博华医疗设备有限公司
手术室	高压气腹管	二氧化碳气腹管	1	美国柯惠
手术室	输血输液加热器	BFW-1000+	2	深圳市贝斯曼精密仪器有限公司
手术室	导光束	495NCSC	1	storz
手术室	小型台车	TC-A5	1	日本奥林巴斯医疗株式会社
手术室	医用升温毯	YCB-7000	2	吉林省日成医用电子器材有限公司
手术室	消毒锅	2540MK	1	以色列
手术室	单臂外科塔	M7A-W	1	深圳市科曼医疗设备有限公司
手术室	单臂麻醉塔	M7A-M	1	深圳市科曼医疗设备有限公司
手术室	高频电刀	EB03 型	3	上海力康
手术室	无影灯	G7060	1	上海力康
手术室	双极电凝	蛇牌 GN060	1	德国

手术室	手术床	ET500	1	宁波科泰医疗器械有限公司
手术室	超高清刻录系统	HD200	1	南京索图
手术室	自凝双极电凝器	GN060	1	德国蛇牌
手术室	高频电刀	德国进口	1	艾尔博
手术室	高频电刀主机	VIO 300S	3	北京瑞智凯奇科贸有限公司
手术室	手术无影灯	L5B	1	深圳市科曼医疗设备有限公司
手术室	腹腔镜	26003BA	1	storz
手术室	高频电刀	VI0300S	2	德国爱尔博
手术室	超高清腹腔镜	WA53005A	2	日本奥林巴斯医疗株式会社
手术室	高频电刀	80-040-12-04	1	德国 马丁
手术室	三晶片高清全视野摄像头	20221030	1	storz
手术室	等离子电切镜系统	A22001A	1	奥林巴斯
手术室	超声手术刀系统	AH-600	1	北京安和加利尔有限责任公司
手术室	高频电刀	10140-300/VI0300S	3	德国爱尔博
手术室	高清晰度液晶监视器	0EV32IUH	1	日本奥林巴斯医疗株式会社
手术室	气腹机	26432008-1	1	storz
手术室	综合电动手术台	C600K	12	鼎众公司
手术室	腹腔镜设备及器械	26003BA	1	STORZ
手术室	腹腔镜设备及器械	26003BA	1	STORZ
手术室	气腹机	UHI-4	1	日本奥林巴斯医疗株式会社
手术室	输尿管镜	WA29042A	1	奥林巴斯
手术室	输尿管镜	WA29041A	1	奥林巴斯
手术室	超低位手术床	C600K/SND	2	鼎众公司
手术室	等离子电切镜系统	A22001A	1	奥林巴斯
手术室	关节镜设备	CORE 型	1	美国史赛克
手术室	输尿管镜	11278A1	1	storz
手术室	鼻内镜设备及器械	7230AA	1	STORZ
手术室	高频电刀	ESG-400	1	奥林巴斯苇音特和意北公司
手术室	等离子电切镜	A22001A	1	德国
手术室	小C臂	Brivo OEC 715	1	美国 GE
手术室	移动式C型臂X射线机	Brivo OEC715	1	北京通用电气华伦医疗
手术室	超声刀	SonoSurg-G2	1	奥林巴斯
手术室	手术动力刨削系统	Highsurg11	1	NOUVAG AG
手术室	高清三晶片腹腔镜设备	1088I	1	美国史赛克
手术室	碳纤维手术床	Artemis	2	鼎众公司

手术室	白内障超声乳化仪	博士伦 BL11110 型	1	美国
手术室	眼科手术显微镜	徕卡 M844F19 型	1	瑞士 mil.com
手术室	外科手术能量系统	USG-400	1	日本
手术室	钬激光	Medilas H	1	德国多尼尔
手术室	内窥镜图像处理装置	OTV-S300	1	日本奥林巴斯医疗株式会社
手术室	腹腔镜及膀胱镜	OTV-S7V-A	1	奥林巴斯
手术室	全数字式三晶片鼻内 镜	30 度镜、0 度镜	1	德国卡尔. 史托斯
手术室	手术显微镜	目乐 Hi1000/FS3-33	1	德国
手术室	腹腔镜系统	SV-M2K30	2	深圳开立生物医疗科技股份 有限公司
手术室	双层探针碎石仪	CCW-USLG 型	1	美国
手术室	脊柱内窥镜系统	SP08137. 030	1	思派安德斯
手术室	高清电子腹腔镜	OTV-S190	2	德国
手术室	超高清全数字腹腔镜 系统	TC200EN	1	德国卡尔. 史托斯
手术室	腹腔镜系统	OTV-S300	1	日本奥林巴斯医疗株式会社
手术室	红激光手术系统	Multidiode SST200	1	西班牙
输血科	治疗车	带抽屉	1	潮州市潮安区股份有限公司
输血科	电子秤	WG-BCY-1	1	山东威高
输血科	等离子空气消毒机	PT-120Y	1	江苏巨光
输血科	显微镜	E100	1	尼康
输血科	立式压力蒸汽灭菌器	YM50Z	1	上海三申
输血科	血型血清离心机	Baso2020-2	1	江苏贝索
输血科	血小板保存箱	SJW-I 型	1	山东三江医疗科技有限公司
输血科	血库冷链监控系统	V4.0	1	青岛海尔
输血科	低温冰箱	FYL-YS-128L	1	科曼医疗
输血科	数码恒温解冻箱（溶浆 机）	WGH-II 摆动式	1	潍坊三江电子
输血科	血液保存箱	HXC-258	1	青岛海尔
输血科	血液冷藏箱	MBR-300	2	松下冷链（大连）有限公司
输血科	四通道血栓弹力图仪	DRNX-IV	1	重庆鼎润医疗器械有限责任 公司
输血科	血栓弹力图仪	CFMS LEPU	1	北京乐普医疗科技有限公司
输血科	全自动血型及配血分 析仪	Erytra Compact	1	西班牙
碎石室	B 超(带变频探头)	迈瑞 DP-9900	1	深圳迈瑞
碎石室	体外冲击波碎石机	HK、ESWL-109	1	深圳慧康
全院系统	医用分子筛制氧系统	套	1	湖南一特电子医用股份有限

全院系统（含西院区）	全院设备带呼叫器系统	套	1	湖南三特电子医用股份有限公司
全院系统（含西院区）	医院正压、负压系统	套	1	湖南三特电子医用股份有限公司
全院系统（含西院区）	防辐射电动门	全院区域	1	/
特需病区	体重秤	无锡 RGZ120 型	1	常州武进
特需病区	陪护椅	SKE001	1	江苏赛康
特需病区	手动轮椅车	H033D	1	江苏鱼跃
特需病区	不锈钢污物车	F-14	1	河北普康
特需病区	不锈钢治疗车	F-17	1	河北普康
特需病区	导乐车	HL-027B 豪华型	1	临汾导乐器材商行
特需病区	不锈钢晨间护理车	F-16	1	河北普康
特需病区	超声脉冲导入治疗仪	LEC-B-02	1	河北乐尔
特需病区	ABS 床头移动双摇床	SK-C1 (N2s8yf1)	5	江苏赛康
特需病区	豪华病历夹车 (66 格)	F-13-3	1	河北普康
特需病区	新生儿床	CB-107	10	八乐梦床业（中国）有限公司
特需病区	可升降式跨床桌	JY-CBZ-02	15	康辉
特需病区	TX 系列超声多普勒胎心监测仪	TX200 Lb	1	北京亚安利达
特需病区	新生儿光纤喉镜	ALX	1	海格瑞
特需病区	输液泵	BYS-820D	1	长沙比杨
特需病区	国产康复护理病床	Da358a	9	厚福医疗
特需病区	抢救车	F-45-2	1	河北普康
特需病区	注射泵	CP-2200 型	1	北京思路高
特需病区	医用等离子空气消毒器	YKX. P-Y-600	2	山东新华
特需病区	等离子空气消毒机	PT-120Y	1	江苏巨光
特需病区	常规监护仪	STAR8000E	1	深圳科曼
特需病区	病人监护仪	uMEC10	1	深圳迈瑞
特需病区	监护仪	UmeC10	1	深圳迈瑞
特需病区	多参数监护仪	UT4000B	1	德国飞利浦
特需病区	新生儿监护仪	C60	1	深圳市科曼医疗设备有限公司
特需病区	国产移动式冷光源分娩检查床	AMI 500LED	1	常州美亚
特需病区	婴儿辐射保暖台	HKN-93A	1	宁波戴威
特需病区	胎儿母亲监护仪	F6Express	1	深圳市理邦精密仪器股份有限公司
特需病区	生物刺激反馈治疗仪	S4	1	南京伟思
特需病区	压力抗栓泵	DVT-2600	1	韩国大星医疗

特需病区	新生儿黄疸仪	JM-103	1		
特需病区	原装进口移动式冷光源分娩检查灯	Mach LED130	1		
特需病区	壁挂式木质设备带(含床位固定器)	DH-SBD	3		
特需病区	生物刺激反馈仪	MLD B4	1		南京麦澜德
特需病区	原装进口重症监护病床	Eleganza 3XC	1		林蔡特
特需病区	全景式木质设备带	DH-QJ-L	2		康辉
特需病区	国产一体化产病床	DH-C101A04	3		康辉
特需病区	原装进口 AVY 一体化产病床	PPA-AB30	2		铂科医疗
疼痛科门诊	麻醉咽喉镜	II	1		上海医疗集团
疼痛科门诊	治疗车(不锈钢)	640*400	1		武汉江北
疼痛科门诊	抢救车	F-45-2	1	河北普康	
疼痛科门诊	等离子空气消毒机	PT-120Y	1	江苏巨光	
疼痛科门诊	臭氧治疗仪	MEDOZON 型	1	德国赫尔曼	
疼痛科门诊	射频控温热凝设备	RFE4-A	1	北京北琪医疗科技股份有限公司	
疼痛科门诊	彩色超声波诊断系统	ACUSON S2000	1	德国西门子	
西药库	医用冷藏箱	HYC-310S	2	青岛	
西药库	制冷设备	/	1	美国柯惠	
镶牙室	牙科打磨机	韩国 ARATHON-3 型	1	美国柯惠	
镶牙室	牙科综合治疗机	S2315	2	美国柯惠	
消毒供应中心	转换器	10 转 5	10	杭州康基	
消毒供应中心	高频电线	3000	2	杭州康基	
消毒供应中心	高频电线	301.039	10	杭州康基	
消毒供应中心	不锈钢污物车	F-14	3	河北普康	
消毒供应中心	肌瘤钻	301.021A	1	杭州康基	
消毒供应中心	不锈钢双层器械车	F-19	4	河北普康	
消毒供应中心	不锈钢治疗车	F-17	2	河北普康	
消毒供应中心	小车清洗机	PW 1400	2	山东新华	
消毒供应中心	皮下分离器	φ 10*350mm	1	杭州康基	
消毒供应中心	冲吸器	φ 5*330mm	1	杭州康基	
消毒供应中心	微电脑全自动鞋套机	BT-GE-11	1	永康市波涛	
消毒供应中心	污物车	CSSD WBC	2	山东新华	
消毒供应中心	枪式吸引器	φ 5*330mm	5	杭州康基	
消毒供应中心	延长臂	L 型	3	北京助手	
消毒供应中心	大包布车	CSSD BDCD	2	山东新华	
消毒供应中心	两层平台车	CSSD LPC	2	山东新华	
消毒供应中心	单列篮筐车	CSSD DKC	1	山东新华	
消毒供应中心	平板送物车	CSSD PBC	1	山东新华	

消毒供应中心	污物接收台	CSSD JBT	1	新华
消毒供应中心	延长臂	U型	2	北京助手
消毒供应中心	肋骨闭合器	54.270.19	1	北京助手
消毒供应中心	贮槽平台车	CSSD PTC	1	山东新华
消毒供应中心	医用光纤	6mm	1	美国史赛克
消毒供应中心	双极电凝钳	双动直头	1	杭州康基
消毒供应中心	双极电凝钳	Φ5*330	6	杭州康基
消毒供应中心	器械清洗喷枪	MAC-1	1	山东新华
消毒供应中心	电动马达手柄	无	1	杭州康基
消毒供应中心	包布检查打包台	CSSD JMT	3	山东新华
消毒供应中心	金手指	半钩	1	杭州康基
消毒供应中心	电动骨钻	XY-202	2	天津希冀
消毒供应中心	等离子体空气消毒机	PT-120Y	1	陕西巨光医疗设备有限公司
消毒供应中心	电动马达内芯	无	1	杭州康基
消毒供应中心	密封下送车	CSSD WJCZ	7	山东新华
消毒供应中心	特种举宫器	301.027C	1	杭州康基
消毒供应中心	电动开颅钻	XY-G01	1	天津希冀
消毒供应中心	控制器	无	1	杭州康基
消毒供应中心	多功能台	CSSD QBT	1	山东新华
消毒供应中心	医用绝缘检测仪	XH606	1	山东新华
消毒供应中心	煮沸消毒槽	QX2000-F	1	山东新华
消毒供应中心	封口机	HM850 HAWO	1	德国
消毒供应中心	环境安全监测报警系统	ET-3000	1	山东新华
消毒供应中心	新华牌极速生物阅读器	JS-0103	1	山东新华
消毒供应中心	关节镜	4mm30??	1	美国史赛克
消毒供应中心	自动阅读器	3M3906	1	美国 3M
消毒供应中心	卡式快速压力蒸汽灭菌器	STATIM 5000S(加长型)	1	加拿大
消毒供应中心	过氧化氢低温等离子体灭菌器	PS-100GXP	1	山东新华
消毒供应中心	过氧化氢低温等离子体灭菌器	LK/MJQ-100L	1	成都老肯
消化科病区	紫外线杀菌灯车	双管	1	江苏申星
消化科病区	观片灯	双联	1	江苏巨光
消化科病区	陪护椅	SKE001	10	江苏赛康
消化科病区	手动轮椅车	H033D	1	江苏鱼跃
消化科病区	不锈钢污物车	F-14	1	河北普康
消化科病区	ABS床头双摇床	2080*900*500	18	飞利浦
消化科病区	不锈钢治疗车	F-17	2	河北普康
消化科病区	全不锈钢晨间护理车	950*500*900mm	1	飞利浦
消化科病区	不锈钢晨间护理车	F-16	1	河北普康

消化科病区	电热恒温水浴箱	HH W600	1	河北普康
消化科病区	病床（带轮双摇）	B-11-1	4	河北普康
消化科病区	超声脉冲导入治疗仪	LEC-B-02	1	河北乐尔
消化科病区	ABS 床头移动双摇床	SK-C1 (N2s8yf1)	20	江苏赛康
消化科病区	不锈钢两大两小轮担架车	E-6	1	河北普康
消化科病区	ABS 床头移动双摇床	B-11-1	16	河北普康
消化科病区	病床	B-11-1	2	河北普康
消化科病区	双通道注射泵	BYZ-810T 型	2	长沙比杨
消化科病区	抢救车	F-45-2	1	河北普康
消化科病区	注射泵	CP-2100	5	北京思路高医疗
消化科病区	注射泵	CP-2200 型	3	北京思路高
消化科病区	医用冷藏箱	HYC-310S	1	青岛
消化科病区	等离子体空气消毒机	PT-120Y	1	陕西巨光医疗设备有限公司
消化科病区	等离子空气消毒机	PT-120Y	2	江苏巨光
消化科病区	常规监护仪	STAR8000E	2	深圳科曼
消化科病区	床单位消毒器	CXJ-2J	1	江苏巨光
消化科病区	监护仪	Umc10	4	深圳迈瑞
消化科病区	多参数监护仪	UT4000B	4	德国飞利浦
消化科病区	幽门螺杆菌测试仪	HUBT-01	1	深圳市中核海德威生物科技有限公司
消化科病区	彩超 (UMCPACS)	My1ab20	1	意大利
心电图室	等离子体空气消毒机	PT-120Y	1	陕西巨光医疗设备有限公司
心电图室	动态心电记录盒	MIC-12H	10	北京世纪今科
心电图室	动态心电记录盒	MIC-12H (0 版)	4	北京世纪今科
心电图室	便携十二道心电检查系统	EM-1201	1	深圳华清
心电图室	心电图机	FX-7402	1	北京福田
心电图室	十二导同步心电分析系统	MECG-200 型	1	北京麦迪科斯科技有限公司
心电图室	动态血压分析仪	CMS06C	1	北京世纪今科
心电图室	动态心电分析系统 (24 小时)	MIC-12H-0	1	北京世纪今科
心内科病区	观片灯	双联	1	江苏巨光
心内科病区	陪护椅	SKE001	10	江苏赛康
心内科病区	褥疮床垫	0	2	北京神鹿
心内科病区	电动吸引器	DFX-23D. I 型	1	江苏科凌
心内科病区	陪护椅	/	2	河北百强
心内科病区	双摇床（不锈钢）	无	1	成都昱峰
心内科病区	不锈钢治疗车	F-17	3	河北普康
心内科病区	护理车	F-16	1	河北普康
心内科病区	病床（带轮双摇）	B-11-1	17	河北普康
心内科病区	超声脉冲导入治疗仪	LEC-B-02	1	河北乐尔

心内科病区	ABS 床头移动双摇床	SK-C1 (N2s8yf1)	31	
心内科病区	ABS 床头移动双摇床	B-11-1	13	
心内科病区	抢救车	F-45-2	1	
心内科病区	输液泵	BYS-820D	4	
心内科病区	双通道注射泵	BYZ-810T 型	2	
心内科病区	注射泵	TCI-II 型	2	
心内科病区	输液泵	SP-100	6	
心内科病区	抢救车	F-45-2	1	
心内科病区	注射泵	CP-2100	1	
心内科病区	电热恒温干燥箱	DHG-9240B	1	
心内科病区	注射泵	CP-2200 型	3	
心内科病区	等离子体空气消毒机	PT-120Y	1	
心内科病区	等离子空气消毒机	PT-120Y	2	
心内科病区	注射泵	SP3D	10	
心内科病区	常规监护仪	STAR8000E	3	
心内科病区	床单位消毒器	CXJ-2J	1	
心内科病区	监护仪	Umec10	8	
心内科病区	多参数监护仪	MEC-2000 型	1	
心内科病区	多参数监护仪	UT4000B	4	
心内科病区	心电图机	iHECG-12	1	
心内科病区	心电图机	MACLink	1	
心内科病区	十八导数字化心电工作站	8100G	1	
心内科病区	心脏电生理刺激仪	DF-5A	1	
心内科病区	除颤仪	LIFEAK20	1	
心内科病区	床旁快速血清标志物检测仪	急性心肌梗死和心力衰竭 Triage	1	
心内科病区	十二导联同步心电图机	GE MAC3500	1	
心胸外科病区	无创呼吸机	RXiBreeze Tech	4	
新生儿科病区	观片灯	双联	1	
新生儿科病区	不锈钢婴儿车	C68	10	
新生儿科病区	不锈钢婴儿床(带轮)	B-39	24	
新生儿科病区	不锈钢治疗车	F-17	3	
新生儿科病区	微电脑全自动鞋套机	BT-GE-11	1	
新生儿科病区	血气分析仪	GEM 3500	1	
新生儿科病区	输液泵	SP-100	3	
新生儿科病区	豪华病历夹车(66格)	F-13-3	1	
新生儿科病区	新生儿脉氧仪	Prince100f	10	
新生儿科病区	抢救车	F-45-2	1	
新生儿科病区	双通道注射泵	CP-2200	3	
新生儿科病区	输液泵	BYS-820D	17	
新生儿科病区	双通道注射泵	BYZ-810T 型	11	



新生儿科病区	输液泵	SP-100	1	北京思路高
新生儿科病区	光纤喉镜	0	1	德国卡威
新生儿科病区	抢救车	F-45-2	1	河南普康
新生儿科病区	等离子体空气消毒机	PT-120Y	1	陕西巨光医疗设备有限公司
新生儿科病区	等离子空气消毒机	PT-120Y	2	江苏巨光
新生儿科病区	常规监护仪	STAR8000E	7	科曼医疗
新生儿科病区	监护仪	Umec10	10	深圳迈瑞
新生儿科病区	多参数监护仪	UT4000B	8	德国飞利浦
新生儿科病区	新生儿专用监护仪	GS20	10	飞利浦金科威(深圳)实业有限公司
新生儿科病区	氧浓度监测仪	F0-3	2	无锡法斯达
新生儿科病区	心电图机	pagewriterTC10	1	飞利浦金科威(深圳)实业有限公司
新生儿科病区	经皮黄疸仪	JH20-1C	2	南京理工大
新生儿科病区	新生儿进口监护仪	G40E	17	飞利浦金科威(深圳)实业有限公司
新生儿科病区	婴儿 T-组合复苏器	RD900AZU	4	费雪派克医疗保健有限公司
新生儿科病区	婴儿辐射保暖台	HKN-93B	6	宁波戴威
新生儿科病区	空氧混合器	JMX120-AIR/02	6	上海捷锐
新生儿科病区	婴儿培养箱(新生儿暖箱)	YP-970	20	宁波戴威
新生儿科病区	新生儿黄疸治疗仪	XHZ	4	宁波戴威
新生儿科病区	婴儿辐射保暖台	HKN-93A	8	宁波戴威
新生儿科病区	婴儿培养箱	YP-90AC	6	宁波戴威
新生儿科病区	除颤仪	XD100XE	1	思培斯太空医疗
新生儿科病区	经皮胆红素测定仪	JM-105	2	柯尼卡美能达株式会社
新生儿科病区	呼吸湿化治疗仪(小儿)	PT101AZ	2	卫健委统一划转
新生儿科病区	婴儿培养箱(新生儿暖箱)	YP-2000	4	宁波戴威
新生儿科病区	新生儿转运暖箱	TI-2000	1	宁波戴维医疗器械股份有限公司
新生儿科病区	小儿无创呼吸机	Cpap-C	5	嘉和美康
新生儿科病区	呼吸机(无创呼吸机)	CPAPC	4	北京和美康
新生儿科病区	电动转运台车	WSX-AD-3	1	江阴万事兴医疗器械股份有限公司
新生儿科病区	无创双水平呼吸机	NV8	4	深圳市科曼医疗设备有限公司
新生儿科病区	医用控温系统	P6	1	深圳市科曼医疗设备有限公司
新生儿科病区	转运呼吸机(儿童进口)	HAMILTON-C1	1	卫健委统一划转
新生儿科病区	新生儿小儿呼吸机	NB350	1	深圳迈瑞

新生儿科病区	婴儿正压通气控制器	3090 (Medin-cno)	2	Medin Medical
新生儿科病区	一氧化氮治疗仪	eNO-100	1	深圳市科曼医疗设备有限公司
新生儿科病区	脑功能检测仪	NicoletMonitor	1	内特斯神经系统公司
新生儿科病区	呼吸机（有创高频）	Sophie	2	斯蒂芬医疗
新生儿科病区	有创呼吸机（儿童进口）	Sophie-conventiona	1	卫健委统一划转
新生儿科病区	小儿有创呼吸机	Sophie	1	德国斯蒂芬
血液风湿免疫科病区	神灯（神灯治疗仪）	单头立式	6	四川恒明
血液风湿免疫科病区	体重秤	无锡 RGZ120 型	1	常州武进
血液风湿免疫科病区	观片灯	双联	1	江苏巨光
血液风湿免疫科病区	陪护椅	SKE001	4	江苏赛康
血液风湿免疫科病区	手动轮椅车	H033D	1	江苏鱼跃
血液风湿免疫科病区	喷塑陪护椅	2000*700*550mm	1	飞利浦
血液风湿免疫科病区	不锈钢污物车	F-14	1	河北普康
血液风湿免疫科病区	中医定向透药疗法仪	YDY-4	1	长沙邦仁医疗设备科技有限公司
血液风湿免疫科病区	不锈钢治疗车	F-17	3	河北普康
血液风湿免疫科病区	病床（带轮双摇）	B-11-1	1	河北普康
血液风湿免疫科病区	中医定向脉冲透化治疗系统	ZP-A9	1	郑州贵和
血液风湿免疫科病区	ABS 床头移动双摇床	SK-C1 (N2s8yf1)	9	江苏赛康
血液风湿免疫科病区	豪华病历夹车 (66 格)	F-13-3	1	河北普康
血液风湿免疫科病区	病床	B-11-1	36	河北普康
血液风湿免疫科病区	抢救车	F-45-2	1	河北普康
血液风湿免疫科病区	输液泵	SP-100	2	北京思路高医疗
血液风湿免疫科病区	注射泵	CP-2100	2	北京思路高医疗
血液风湿免疫科	注射泵	CP-2200 型	1	北京思路高

病区				
血液风湿免疫科 病区	等离子体空气消毒机	PT-120Y	1	陕西巨光医疗设备有限公司
血液风湿免疫科 病区	等离子空气消毒机	PT-120Y	2	江苏巨光
血液风湿免疫科 病区	常规监护仪	STAR8000E	4	深圳科曼
血液风湿免疫科 病区	床单位消毒器	CXJ-2J	1	江苏巨光
血液风湿免疫科 病区	病人监护仪（心电监护 仪）	uMEC10	5	深圳迈瑞
血液风湿免疫科 病区	便携式多参数监护仪	PM-9000 型	1	深圳迈瑞
血液风湿免疫科 病区	十二导联全自动分析 心电图机	MAC2000	1	美国 GE
血液风湿免疫科 病区	骨髓图文处理系统工 作站	BEION. 20	1	上海北昂
血液透析中心	人体秤	二用	1	常州武进衡器厂
血液透析中心	过床餐桌	F-33	13	河北普康
血液透析中心	治疗车（不锈钢）	640*400	1	武汉江北
血液透析中心	电动吸引器	DFX-23D. I 型	1	江苏科凌
血液透析中心	不锈钢治疗车	F-17	3	河北普康
血液透析中心	不锈钢晨间护理车	F-16	2	河北普康
血液透析中心	微电脑全自动鞋套机	BT-GE-11	1	永康市波涛
血液透析中心	ABS 床头移动双摇床	B-11-1	39	河北普康
血液透析中心	治疗车（不锈钢）	640*400	1	美国柯惠
血液透析中心	抢救车（不锈钢）	无	1	美国柯惠
血液透析中心	输液泵	BYS-820D	2	长沙比杨
血液透析中心	注射泵	TCI-II 型	1	宁波甬星
血液透析中心	抢救车	F-45-2	1	河北普康
血液透析中心	等离子空气消毒机	PT-120Y	1	江苏巨光
血液透析中心	输液泵	ZNB-XD	2	北京科力建元
血液透析中心	常规监护仪	STAR8000E	1	深圳科曼
血液透析中心	多参数监护仪	MEC-2000 型	2	深圳迈瑞
血液透析中心	心电监护仪	VM6 型	1	德国飞利浦
血液透析中心	欧姆龙全自动电子血 压计	HBP-9021	2	欧姆龙健康医疗（中国）有 限公司
血液透析中心	红外治疗仪	Lifowave-9250AP ro	3	深圳普门科技股份有限公司
血液透析中心	车载监护仪带除颤（除 颤监护仪）	BeneHeart D3	1	深圳迈瑞
血液透析中心	反渗透水处理系统	RO-7500CT	1	北京康德威
血液透析中心	持续血液净化装置	Ci-Ca	1	卫健委统一划转

血液透析中心	连续性血液净化设备	muIti (Versionmu ltiFiltratePRO)	1	费森尤斯
血液透析中心	KDW 双级系列血液透析 和治疗用水处理系统	KDW-D3000	1	北京康德威
眼科病区	神灯	YHD	1	重庆国人
眼科病区	人体秤	RGZ-120	1	常州武进
眼科病区	观片灯	双联	1	江苏巨光
眼科病区	陪护椅	SKE001	5	江苏赛康
眼科病区	陪护椅	/	5	河北百强
眼科病区	不锈钢治疗车	F-17	1	河北普康
眼科病区	护理车	F-16	1	河北普康
眼科病区	不锈钢晨间护理车	F-16	1	河北普康
眼科病区	全不锈钢 60 格病历夹 车	645*390*1190mm	1	飞利浦
眼科病区	检眼镜	YZ6E	1	江苏
眼科病区	电冰箱-Y	海信 BCD-162AG	1	美国柯惠
眼科病区	超乳注吸手柄	通用	3	文闯医疗器械有限公司
眼科病区	ABS 床头移动双摇床	SK-C1 (N2s8yf1)	26	江苏赛康
眼科病区	抢救车	F-45-2	1	河北普康
眼科病区	注射泵	CP-2200 型	1	北京思路高
眼科病区	医用冷藏箱	HYC-310S	1	青岛
眼科病区	等离子空气消毒机	PT-120Y	2	江苏巨光
眼科病区	常规监护仪	STAR8000E	1	深圳科曼
眼科病区	床单位消毒器	CXJ-2J	1	江苏巨光
眼科病区	心电监护仪	VM6 型	1	德国飞利浦
眼科门诊	治疗高凳椅	/	8	美国柯惠
眼科门诊	紫外线消毒车	ZXC	1	江苏巨光
眼科门诊	陪护椅	SKE001	1	江苏赛康
眼科门诊	治疗沙发椅	/	8	美国柯惠
眼科门诊	不锈钢治疗车	F-17	1	河北普康
眼科门诊	直接检眼镜	YZ6H	4	苏州六六
眼科门诊	不锈钢治疗车	F-49-2	1	河北普康
眼科门诊	检眼镜	KJ8A1	1	苏州六六视觉公司
眼科门诊	检眼镜	YZ6E	2	苏州六六视觉公司
眼科门诊	镜头	AF28-105	1	美国
眼科门诊	抢救车	F-45-2	1	河北普康
眼科门诊	等离子体空气消毒机	PT-120Y	2	陕西巨光医疗设备有限公司
眼科门诊	多参数监护仪	MEC-2000 型	1	深圳迈瑞
眼科门诊	离子导入仪	DY-5	2	华亚
眼科门诊	空气消毒机	KJJ-800D	2	上海东鳄机电
眼科门诊	干眼雾化治疗仪	WH802	2	医心演绎
眼科门诊	消毒锅	卡式时代 2000	1	加拿大
眼科门诊	裂隙灯显微镜	SL-3G	4	日本

眼科门诊	通用型蒸汽灭菌器 18L (进口)	Vacuklav31B+	1	德国
眼科门诊	卡式灭菌器 (进口)	STATIM5000S	1	意大利
眼科门诊	非接触眼压机	TX-20	1	日本佳能
眼科门诊	电脑验光角膜地形图 仪	KR-8100PA	1	日本
眼科门诊	角膜内皮镜	EM-3000	1	日本
眼科门诊	眼电生理诊断系统	罗兰 RET1-port21 Compact	1	德国
眼科门诊	视野仪	Humphrey 750i	1	德国
眼科门诊	眼前节数码照相系统	BX900 型	1	瑞士 Hamil ton
眼科门诊	眼科 AB 超	光太 AVISO	1	法国
眼科门诊	YAG+SLT 激光	Ellex tango	1	澳大利亚
眼科门诊	眼底激光造影+OCT	Spectralis HRA+OCT	1	德国
眼科门诊	广角激光眼底镜	欧堡 OPtos	1	英国
眼科视光中心	直接检眼镜	YZ6H	1	苏州六六
眼科视光中心	检眼镜	KJ8A1	1	苏州六六视觉公司
眼科视光中心	弱视仪	双目弱视治疗仪	1	广州博视
眼科视光中心	等离子体空气消毒机	PT-120Y	1	陕西巨光医疗设备有限公司
眼科视光中心	多功能弱视矫治协调 器	JZ	2	长春光电
眼科视光中心	同视机	光、机、电一体机	1	苏州六六
眼科视光中心	电脑验光仪	ARK-1	1	北京尼德科贸有限公司
眼科视光中心	视功能检查治疗仪	VTS	1	杭州华泰
眼科视光中心	角膜地形图	E300USB	1	Medmontinternational
眼科视光中心	电脑综合检眼台	CV-5000KB-10	1	日本
眼科视光中心	数码裂隙灯	700GL	1	高木精工株式会社
眼科视光中心	验光仪	TONOREF-III	1	日本尼德可
眼科视光中心	智能化同视机工作站	TSJ-IV 型	1	长春光电
眼科视光中心	磨边机	NEKSIA	1	易士路
药剂科	医用冷藏箱	HYC-310A	5	青岛海尔生物医疗股份有限公司
药剂科	电热恒温干燥箱	DHG-9240B	2	上海琅玕实验设备
药剂科	冷藏柜	HYC-310S	4	青岛海尔
药剂科	医用阴凉柜	HYC-630L	4	青岛海尔生物医疗股份有限公司
医务科	外科急救箱	YJY-JJX-1	2	联赢医疗科技有限公司
医务科	个人计量报警仪	RPD-100	2	美国柯惠
医务科	综合急救箱	YJY-JJX-1	2	联赢医疗科技有限公司
医务科	检眼镜	YZ6E	1	苏州六六视觉公司
医务科	x-γ 辐射寻检仪	RP6000	1	美国柯惠
医院办公室	陪护椅	SKE001	1	江苏赛康

营养科门诊	医用等离子空气消毒器	YKX. P-Y-600	1	山东新华
预检分诊	人机共处消毒机	LK-KJF-Y-100-D	1	健康统一
预检分诊	智能测温门		2	厦门智能软件股份有限公司
针灸理疗科病区	电针麻仪	BTT01-1B	6	上海华谊
针灸理疗科病区	神灯(神灯治疗仪)	单头立式	4	四川恒明
针灸理疗科病区	电针麻仪	BTT01-1B	4	飞利浦
针灸理疗科病区	神灯(神灯治疗仪)	单头立式	1	四川恒明
针灸理疗科病区	电针麻仪	BTT01-1B	2	上海华谊
针灸理疗科病区	陪护椅	SKE001	3	江苏赛康
针灸理疗科病区	诊断床	/	10	河南思源
针灸理疗科病区	手动轮椅车	H033D	1	江苏鱼跃
针灸理疗科病区	ABS 床头双摇床	2080*900*500	3	飞利浦
针灸理疗科病区	中医定向透药疗法仪	YDY-4	1	长沙邦仁医疗设备科技有限公司
针灸理疗科病区	不锈钢治疗车	F-49-2	1	河北普康
针灸理疗科病区	病床(带轮双摇)	B-11-1	1	河北普康
针灸理疗科病区	超声脉冲导入治疗仪	LEC-B-02	1	河北乐尔
针灸理疗科病区	ABS 床头移动双摇床	SK-C1(N2s8yf1)	9	江苏赛康
针灸理疗科病区	ABS 床头移动双摇床	B-11-1	1	河北普康
针灸理疗科病区	豪华病历夹车(66格)	F-13-3	1	河北普康
针灸理疗科病区	病床	B-11-1	1	河北普康
针灸理疗科病区	抢救车	F-45-2	1	河北普康
针灸理疗科病区	药典筛	200*50	1	新乡市法斯特
针灸理疗科病区	热风恒温干燥箱	DHG-9030A	1	上海析宇仪器
针灸理疗科病区	等离子空气消毒机	PT-120Y	1	江苏巨光
针灸理疗科病区	显示屏	2FQ00	1	湖南一特电子医用工程股份有限公司
针灸理疗科病区	常规监护仪	STAR8000E	1	深圳科曼
针灸理疗科病区	床单位消毒器	CXJ-2J	1	江苏巨光
针灸理疗科病区	主机	2ZD	1	湖南一特电子医用工程股份有限公司
针灸理疗科病区	炼蜜锅	QJ50	1	广州诺道
针灸理疗科病区	蜡疗仪	Y-816LQ	1	上海语路医疗
针灸理疗科门诊	紫外线杀菌灯车	双管	1	江苏申星
针灸理疗科门诊	治疗车	CR	1	潮州佳美
针灸理疗科门诊	按摩床	/	3	河南思源
针灸理疗科门诊	不锈钢诊查床	B-41	11	河北普康
针灸理疗科门诊	ABS 床头双摇床	2080*900*500	14	飞利浦
针灸理疗科门诊	蜡疗机	JH-001	1	甘肃武山
针灸理疗科门诊	不锈钢治疗车	F-17	1	河北普康
针灸理疗科门诊	全不锈钢晨间护理车	950*500*900mm	1	飞利浦
针灸理疗科门诊	不锈钢治疗车	F-49-2	1	河北普康

针灸理疗科门诊	烟雾净化器	A1001	1	苏州华恩恩科
针灸理疗科门诊	等离子空气消毒机	PT-120Y	1	江苏巨光
针灸理疗科门诊	电脑中频电疗仪	TL980-II	1	利浦
针灸理疗科门诊	超短波电疗机	DL-C-M	1	汕头市医用设备
针灸理疗科门诊	普通中药熏蒸仪	LXZ-200V	1	杭州立鑫医疗公司
针灸理疗科门诊	多功能牵引床	T-XQY-01	1	江苏钱璟康复医疗
针灸理疗科门诊	手足熏蒸仪(三人位)	LT-99C II	1	深圳市联特实业发展
针灸理疗科门诊	体外冲击波治疗仪	MP 100	1	瑞士 Hamil ton
针灸理疗科门诊	体外冲击波治疗仪	MP 200	1	瑞士 Hamil ton
中心药房	治疗车	带抽屉	2	潮州市潮安区股份有限公司
中心药房	星星冷柜	LSC608BW	1	中国星星集团
中心药房	医用冷藏箱	HYC-310S	1	青岛
中心药房	药品阴凉柜	HYC-630L	5	青岛
中心药房	冷藏柜-Y	FYL-YS-828	3	北京福意
中心药房	核对机	YS-TPM-01AS	1	株式会社汤山制作所
中心药房	全自动片剂摆药机	YS-TR-400FDSII	1	株式会社汤山制作所
中药房	紫外线杀菌灯车	双管	1	江苏申星
中药房	不锈钢双层器械车	F-19	1	河北普康
中药房	医用冷藏箱	HYC-310S	1	青岛
中药房	药品阴凉柜	HYC-630L	5	青岛
中药房	包装机	YB50-250	2	北京东华原
中药房	液体包装机		1	北京东华原医疗设备有限责 任公司
中药房	煎药机	YFX20/3+1	1	北京东华原
中药房	煎药机	YJ13/3B-G	2	北京东华原
中药房	1.3万密闭三联体煎药 机		1	北京东华原医疗设备有限责 任公司
中药房	冷藏柜-Y	FYL-YS-828	1	北京福意
中医科门诊	治疗车	带抽屉	1	潮州市潮安区股份有限公司
肿瘤内科病区	神灯(神灯治疗仪)	单头立式	1	四川恒明
肿瘤内科病区	神灯	YHD	3	重庆国人
肿瘤内科病区	陪护椅	SKE001	16	江苏赛康
肿瘤内科病区	不锈钢治疗车	F-17	1	河北普康
肿瘤内科病区	全不锈钢 60 格病历夹 车	645*390*1190mm	1	飞利浦
肿瘤内科病区	病床(带轮双摇)	B-11-1	14	河北普康
肿瘤内科病区	双摇床(不锈钢)	JL-A012-B	20	陕西金兰
肿瘤内科病区	病床	B-11-1	15	河北普康
肿瘤内科病区	输液泵	SP-100	1	北京思路高医疗
肿瘤内科病区	注射泵	CP-2200 型	2	北京思路高
肿瘤内科病区	多参数监护仪	STAR8000E	5	
注射室	等离子空气消毒机	PT-120Y	1	江苏巨光
总务科	垃圾转运车	MH-89S	2	北京

总务科	垃圾转运车	JM-0935S	1	惠康 / 柯惠
西院区	储氧、供氧系统	套	1	青 / 海尔
西院区药房	冷藏柜	HYC-310S	1	青 / 海尔
西院区药房	医用阴凉柜	HYC-630L	1	青岛海尔生物医疗股份有限公司
西院区药房	医用冷藏箱	HYC-650	1	青岛海尔生物医疗股份有限公司
西院区药房	阴凉柜	HYC-630L	4	青岛海尔
西院区药房	冷藏柜	YC-725L	2	中科美菱低温科技股份有限公司
消毒供应中心	高压灭菌器	台	3	山东新华
消毒供应中心	环氧乙烷灭菌器	台	1	山东新华
消毒供应中心	多舱清洗机	台	1	山东新华

# 第五章 评标办法



一、评标方法（见投标人须知前附表）

二、评标程序：对资格审查合格的投标人，由评标委员会按以下程序进行。

1. 符合性审查；

## 符合性检查的内容及标准

序号	内容	标准
1	电子投标文件的签署、盖章	是否按招标文件要求签署、盖章
2	投标函、商务响应表、技术响应表	是否提供（如有一项不提供视为无效投标），是否按招标文件要求填写，如未按招标文件要求填写视为无效投标。
3	招标文件规定的实质性条款	加注“●”号条款（除国家相关强制性标准外）是否实质性响应招标文件（注：如果招标文件没有设置加注“●”号的条款，则视为本项目无实质性条款，评标专家对本项不进行评审。）
4	国家相关强制性标准	投标内容是否符合国家相关强制性标准（注：如果本项目所采购标的物没有国家相关强制性标准，评标专家对本项不进行评审。）
5	采购预算或最高限价	报价是否超过招标文件中规定的预算金额或者最高限价
6	采购人不能接受的附加条件	电子投标文件是否含有采购人不能接受的附加条件
7	法律、法规和招标文件	1. 不同投标人的电子投标文件是否由同一单位或者个人编制； 2. 不同投标人是否委托同一单位或者个人办理投标事宜； 3. 不同投标人的电子投标文件载明的项目管理成员或者联系人员是否为同一人； 4. 不同

规定的其他无效情形	投标人的电子投标文件是否异常一致或者投标报价是否呈规律性差异； 5. 不同投标人的电子投标文件是否相互混装； 6. 其它无效情形。
-----------	---



2. 澄清有关问题；
3. 对投标文件进行比较与评价；

### 评分明细

序号	评审因素及分值	评审项	评审标准	评审项分值
1	投标报价 (10)	报价	<p>满足招标文件实质性要求，且投标报价最低的为评标基准价，其报价得分为满分。其他投标人的报价得分分别按照下列公式计算：投标报价得分=（评标基准价/投标报价）×10（保留小数点后两位，第三位四舍五入）。</p> <p>说明：评标委员会认为投标人的报价明显低于其他通过符合性审查投标人的报价，有可能影响产品质量或者不能诚信履约的，应当要求其在评标现场合理的时间内提供书面说明，必要时提交相关证明材料；投标人不能证明其报价合理性的，评标委员会应当将其作为无效投标处理。</p>	10分
2	商务部分 (9)	业绩	近三年完成同类项目业绩。提供中标（成交）通知书或合同彩色扫描件加盖公章，每提供1份得1分，最高5分。【满分5分】	5.0分
		其他商务条款响应情况	其他商务条款响应情况：付款方式、服务期、服务地点、维修响应情况，均响应要求得4分，响应一项得1分，均不响应不得分。	4.0分
3	技术部分 (81)	技术响应	投标人所提供的服务满足或优于招标文件要求得15分，有一项不满足招标文件要求扣2分，扣完为至。	15.0分
		人员配置	投标人具有专业维修服务团队，团队人员配置优于招标文件所需维修服务需求的得2分，完全满足招标文件维修服务需求的得1分，不满足不得分。	6.0分



	投标人维修服务团队人员有满足维修服务需求的专业证书。每提供一人得1分，最多得4分，不提供的不得分	
<b>维修保养方案</b>	根据投标人所提供的维修保养方案，对响应时间、开机率、年度保养、零配件调配、是否具备设备远程诊断和维修保养系统、服务质量保证措施、本项目熟悉程度等进行综合评分。方案完整合理，服务质量保证措施，可行性强，等完全满足并优于招标文件要求，得20分；方案基本完整，服务质量保证措施，可行性一般，基本满足招标文件要求，得10分；方案不完整，服务质量保证措施，可行性差，不满足招标文件要求，得5分；没有不得分。	20.0分
<b>总体工作部署</b>	投标人对本项目的总体工作部署具体清晰、技术路线正确；总体工作思路切合本项目实际情况，科学合理，可行性强的得10分；投标人对本项目的总体工作部署较清晰；总体工作思路基本切合本项目实际情况，合理，可行性好的得6分；投标人对本项目的总体工作部署不清晰；总体工作思路不够切合本项目实际情况，可行性差的2分；其他不得分。	10.0分
<b>售后质保服务方案</b>	投标人针对本项目能提供完善的售后质保服务方案提供的售后质保服务方案完善、合理、科学、可行性强(服务方案包括人员配备、安装调试、技术培训、服务响应和故障排除、日常维护及保养措施、应急措施等)；服务内容具有针对性，完全满足招标文件要求的15分；售后培训服务方案针对性不强，内容不够全面，未完全满足招标文件要求，最多得 8分；售后服务方案较差，服务完全不满足招标文件要求的得5分，不提供不得分。	15.0分
<b>故障处理措施和突发事件应急处理方案</b>	投标人提供的故障处理措施和突发事件应急处理方案的科学、完整、合理、内容充实的得10分，投标人提供的故障处理措施和应急处理方案的较科学、较完整、较合理、内容充实的得6	10.0分

		分，投标人提供了简单的故障处理措施和应急预案处理方案的得3分；不提供不得分	
	<b>培训方案</b>	供应商针对本项目提供科学合理、满足招标文件要求的培训方案（包括培训计划、培训方式、培训方案）者得满分5分，每有一项欠合理或不满足招标文件要求者扣1分，每有一项不提供者扣2分，扣完为止。	5.0分



4. 推荐中标候选人名单；

5. 编写评标报告。

### 三、评标专家在政府采购活动中承担以下义务：

1. 遵纪守法，客观、公正、廉洁地履行职责。

2. 按照政府采购法律法规和采购文件的规定要求对供应商提供的产品价格、技术、服务等方面严格进行评判，提供科学合理、公平公正的评审意见，起草评审报告，并予签字确认。

3. 保守秘密。不得透露采购文件咨询情况，不得泄露供应商的电子投标文件及知悉的商业秘密，不得向供应商透露评审情况。

4. 发现供应商在政府采购活动中有不正当竞争或恶意串通等违规行为，及时向政府采购评审工作的组织者或行政监管部门报告并加以制止。

发现采购人、代理机构及其工作人员在政府采购活动中有干预评审、发表倾向性和歧视性言论、受贿或者接受供应商的其他好处及其他违法违规行为，及时向行政监管部门报告。

5. 解答有关方面对政府采购评审工作中有关问题的询问，配合采购人或者代理机构答复供应商质疑，配合行政监管部门的投诉处理工作等事宜。

6. 法律、法规和规章规定的其他义务。

### 四、评审专家在政府采购活动中应当遵守以下工作纪律：

1. 应邀按时参加评审和咨询活动。遇特殊情况不能出席或途中遇阻不能按时参加评审或咨询的，应及时告知采购人或者代理机构，不得私自转托他人。

2. 不得参加与自己有利害关系的政府采购项目的评审活动。对与自己有利害关系的评审项目，如受到邀请，应主动提出回避。行政监管部门、采购人或代理机构也可要求该评审专家回避。

有利害关系主要是指三年内曾在参加该采购项目供应商中任职(包括一般工作)或担任顾问，配偶或直系亲属在参加该采购项目的供应商中任职或担任顾问，与参加该采购项目供应商发生过法律纠纷，以及其他可能影响公正评审的情况。

3. 评审或咨询过程中关闭通讯设备，不得与外界联系。因发生不可预见情况，确实需要与外界联系的，应当有在场工作人员陪同。

4. 评审过程中，不得发表影响评审公正的倾向性、歧视性言论；不得征询或者接受采购人的倾向性意见；不得以任何明示或暗示的方式要求参加该采购项目的供应商以澄清、说明或补正为借口，表达与其原电子投标文件原意不同的意见；不得以采购文件没有规定的方法和标准作为评审的依据；不得违反规定的评审格式评分和撰写评审意见；不得拒绝对自己的评审意见签字确认。

5. 有关部门（机构）制定的其他评审工作纪律。



## 第六章 合同条款及格式



临夏州人民医院  
LINXIA PEOPLE'S HOSPITAL



需方：临夏回族自治州人民医院

供方：



# 服务采购合同





一、合同编号：

二、签订地点：临夏回族自治州人民医院

三、合同内容：根据《中华人民共和国民法典》及【采购文件编号】响应文件的规定，供需双方协商一致，签订本合同。

1、维修项目，更换零件，保养内容等信息详见维修保养内容一览表。

2、价格解释：合同价格包括成本、税款、包装、运费、售后服务等全部费用，价格一次确定不再变更。

五、响应文件，采购文件，成交结果表，合同所附供货一览表均为本合同不可分割的一部分。如果维修保养内容一览表的内容与响应文件和成交结果表不一致时，以响应文件和成交结果表为准。

六、合同金额：\_\_\_\_\_元（¥：\_\_\_\_\_ .00元）

七、一般条款：

1、供方所维修保养符合国家现行有效标准，更换零件使用为正规制造厂商生产的合格产品，因质量问题而发生的任何故障由供方负责。

2、供方承担维修保养前的一切责任和费用。

3、需方在服务地点验收，如发现设备损坏、缺件等问题，由供方负责。

4、付款方式：

（1）本合同不预付货款。

（2）合同签订后，第三个月支付合同服务费的45%金额，第六个月支付合同服务费的25%金额，第十二个月支付合同服务费的20%金额，待服务期结束六个月后支付剩余10%。

5、供需双方签订的合同，应在政府采购监管部门的监督下认真履行。

6、违约责任：供方应依据合同规定时间按时完成维修保养服务，如不能，由此给需方带来的损失由供方负责。

7、质量验收：

（1）维修保养服务完成后需方组织专人进行验收，验收合格后在验收单上签署“维修保养服务合格”字样，逾期验收视为验收合格。

（2）需方在验收中发现维修保养服务不符合合同要求和验收标准或有异议时，应及时通知供方，供方应在接到通知后三天内给予答复，并负责处理，若需送法定质检部门检验，检验费用由供方承担。如发现维修保养服务严重不符合服务要求的，需方可通知供方停止服务，解除合同。

八、服务时间、服务地点和验收单位：

1、服务时间一年。自\_\_\_\_\_年\_\_\_\_\_月\_\_\_\_\_日至\_\_\_\_\_年\_\_\_\_\_月\_\_\_\_\_日止。

2、服务地点：采购人指定的服务地点

3、验收单位：临夏回族自治州人民医院

九、经济责任：

(一) 供方责任

(1) 供方不履行合同或服务不符合合同要求的，需方有权停止服务，供方须向需方支付拒服务价款总额10%的违约金。

(2) 服务不符合合同规定时，需方同意利用的按质论价，不能利用的，供方负责包退包换。由于上述原因导致延误服务完成时间的，每延误一日，供应方应按逾期服务价款总值的5%向需方偿付违约金。

(3) 供方必须按合同规定的日期完成服务，每逾期一日，供方必须向需方支付逾期服务部分总额5%的违约金。逾期超过30日，需方有权解除合同，履约保证金不予退还。

(4) 供方提供的服务中不符合服务要求的服务部分超过本合同总量的10%时，视为整个服务不合格。

(二)、需方责任

需方无正当理由，中途拒绝服务的，应向供方支付服务款总额10%的违约金，并承担因此造成的经济损失及运输费用。

十、合同解释：

如合同条文存在歧义，《民法典》又无明文规定，依照交易习惯和采购当事人订立合同的目的做合理并且善意的解释，以维护交易安全和社会的公序良俗。

十一、合同执行过程中发生的一切争议，双方应通过友好协商解决，如协商不能解决，应按《中华人民共和国民法典》有关规定解决。

十二、其它未尽事宜由供需双方协商约定。

十三、本合同一式捌份，经供需双方签字盖章后生效，需方肆份，供方壹份，临夏州财政局采购办备案壹份，临夏州卫健委备案壹份，采购代理机构备案壹份，均具有同等法律效力。



合同签订日期：            年        月        日

需方：(章) 临夏回族自治州人民医院	供方：(章)
地址：甘肃省临夏市滨河南路110号	供方户名： 供方开户银行：

	供方账号： 联系电话：	
法定代表人：  经办人：	法定代表人：  经办人：	
见证方：（章）临夏州卫生健康委员会  见证人：		
招标机构： 负责人：		

## 廉洁购销协议

为了进一步加强党风廉政建设,防范业务活动中不规范和 违纪违法行为的发生,根据有关法律法规和行风建设规章制度 , 甲方与乙方特订立如下协议。

**甲方：临夏回族自治州人民医院**

**乙方：**

一、甲乙双方的权利和义务

(一) 双方严格遵守国家有关法律法规及党风廉政的规定。

(二) 双方的业务活动坚持公开、公正、诚信、透明的原则,不得损害国家、集体和病人的利益,违反行业管理的各项 规章制度。

(三) 发现对方在业务活动中有违反廉政规定的行为,有及时提醒对方纠正的权利和义务。

(四) 双方承诺严格遵守本协议,自觉接受双方纪检监察部门的监督。



## 二、甲方的义务

(一)甲方及其工作人员不得索要或接受乙方的钱物。

(二)甲方工作人员不得私自接受乙方承担费用的旅游、参观学习培训等活动。

(三)甲方工作人员要秉公办事,不得营私舞弊,不得以权谋私,获得非法利益。

(四)甲方工作人员有义务宣传、告知医院已建立的行风建设制度和规定。

## 三、乙方的承诺

(一)不以现金、有价证券、实物或变相组织旅游和娱乐活动等形式贿赂本院管理及医务人员。

(二)不以任何名义为甲方工作人员报销应由个人支付的任何费用。

(三)不以任何理由安排甲方工作人员参加高消费宴请及娱乐活动。

(四)不为甲方工作人员及其家属购置或提供通讯工具、交通工具、高档办公用品和一些其他服务。

(五)不得要求医院任何部门、任何个人对药品、器械的使用情况进行统计。

## 四、违约责任

(一)甲方及其工作人员违反本协议,按管理权限,依据有关规定给予党纪、政纪或组织处理;涉嫌犯罪的,移交司法机关追究刑事责任。

(二)乙方及其工作人员违反本协议的,按管理权限,依据有关规定,给予相应处分。实施商业贿赂行为的,将被列入商业贿赂不良记录;涉嫌犯罪的,移交司法机关追究刑事责任。同时,甲方有权终止其业务往来。

甲方(盖章):

乙方(盖章):



# 第七章 政府采购项目投标人满意度调查问卷



项目名称：

招标文件编号：

1. 请对本项目招标文件质量进行评价。

A. 优 ( ) B. 良 ( ) C. 一般 ( ) D. 差 ( )

选择“一般”和“差”时请注明原因：\_\_\_\_\_

2. 请对代理机构工作人员的服务态度进行评价。

A. 优 ( ) B. 良 ( ) C. 一般 ( ) D. 差 ( )

选择“一般”和“差”时请注明原因：\_\_\_\_\_

3. 请对代理机构工作人员专业化水平进行评价。

A. 优 ( ) B. 良 ( ) C. 一般 ( ) D. 差 ( )

选择“一般”和“差”时请注明原因：\_\_\_\_\_

4. 请对代理机构工作人员的工作效率进行评价。

A. 优 ( ) B. 良 ( ) C. 一般 ( ) D. 差 ( )

选择“一般”和“差”时请注明原因：\_\_\_\_\_

5. 其他意见或建议。

\_\_\_\_\_

投标人（盖章）：

法定代表人或授权代表（签字或盖章）：

日期： 年 月 日

说明：本表格由投标人填写，请在相应的括号打“√”。自中标公告发布之日起7个工作日内递交给代理机构。

# 甘肃省政府采购、交通工程、水利工程电子交易系统投标人操作手册



## 一、引言

### 1. 编写目的

编写此手册的目的是为了给使用此系统的投标人提供正确的使用方法和常见问题的解答。

### 2. 适用范围

此手册适用于使用本系统参与政府采购项目的投标人使用。

## 二、系统概述

### 投标文件离线编制工具

投标工具可以创建新的投标文件或打开以前创建的投标项目文件；工具导入招标文件（.zbsx），并按照招标文件要求的投标文件格式生成投标文件模板；工具自动引导投标人按照招标文件要求完成投标文件编制；工具支持断网离线编制功能；工具可自动检查投标文件的完成性；工具可以生成数据文件和版式文件，有投标文件电子签章、加密或固化功能。

### 开标系统

提交投标文件截止时间前只需上传经投标文件离线编制工具生成的版式投标文件和HASH值到区块链，提交投标文件时间到达后由智能合约验证投标文件有效性，无效文件自动拒收。在截止时间前，投标人可以撤回响应；所有时间应使用国家授时中心标准时间；系统自动记录投标人所用的网络IP和硬件编码。

## 三、运行环境

投标人准备可以稳定上网的电脑，操作系统建议使用windows10。

### • 使用说明

#### 1. 登录一网通办系统

投标人的登录了一网通办系统（<https://sjfz.ggzyjy.gansu.gov.cn:19004/#/login>）进行投标登记、查看项目简讯、下载投标文件编制工具。

### 账号登录

- 按照页面所示，输入用户名、密码、验证码，点击“登录”，进入系统主页。若供应商无登录账号，点击“注册”。
- 点击“注册”后，跳转至用户注册页面，按要求依次填写：用户名、密码、确认密码、图形码、验证码等信息。填写完毕后，点击“注册”，即

完成新用户注册。

说明：登录账号是在甘肃省公共资源交易数字证书（CA）互认共享平台注册认证的账号（11 位手机号码），密码是对应设置的密码。



## 证书登录

采用证书登录方式，交易主体信息需要接入甘肃省公共资源交易中心主体共享平台，然后办理证书（ukey）后方能使用。登录操作步骤为：在电脑上安装证书（ukey）驱动，然后在电脑上接入证书（ukey），输入用户密码和证书（ukey）pin码，验证后登录系统。



## 2. 一网通办首页

投标人可以在甘肃省政府采购、交通工程、水利工程电子交易系统的一网通办首页，通过点击“下载投标文件编制工具”链接进入开评标系统。在系统中，投标人可以查看项目详情，进入网上开标厅，并下载所需的投标文件编制工具以及固化化的招标文件。



点击投标文件工具下载，选择安装路径——默认安装路径为C盘，可以手动更改安装路径；点击安装进程显示安装完成后点击“立即体验”，进入工具首页。

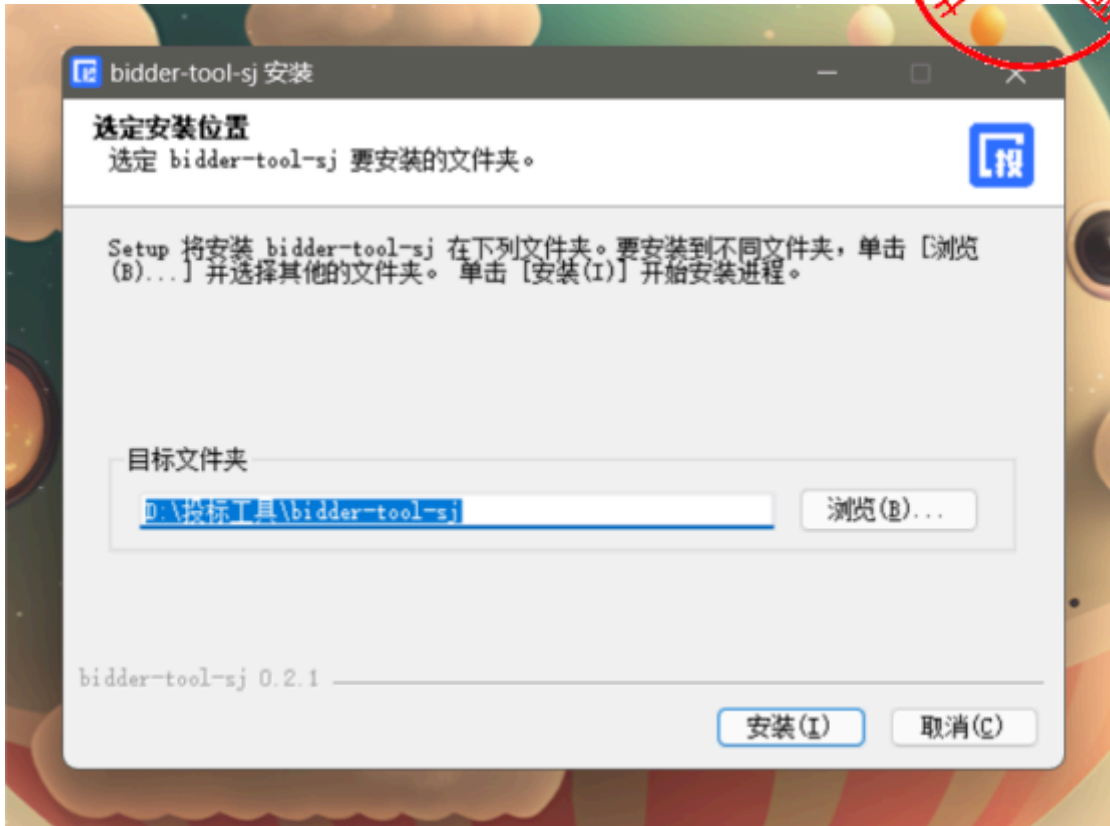

#### 4. 导入招标文件

打开投标文件离线编制工具，点击新建投标文件，上传下载好的招标文件上传上去，格式为zbsx。填写投标文件名称，选择保存路径。



## 5. 编制流程说明

### 5.1 签章说明提示:

- 电子签章

在每个环节分别点击“生成签章文件”按钮，生成签章文件，进行签章操作，然后上传签章文件。完成后，可以查看签章文件，检查签章是否成功。



### 签章

- 需要安装签章插件
- 插入数字证书，输入证书密码。进入签章环节，选择所签印章，进行签章。

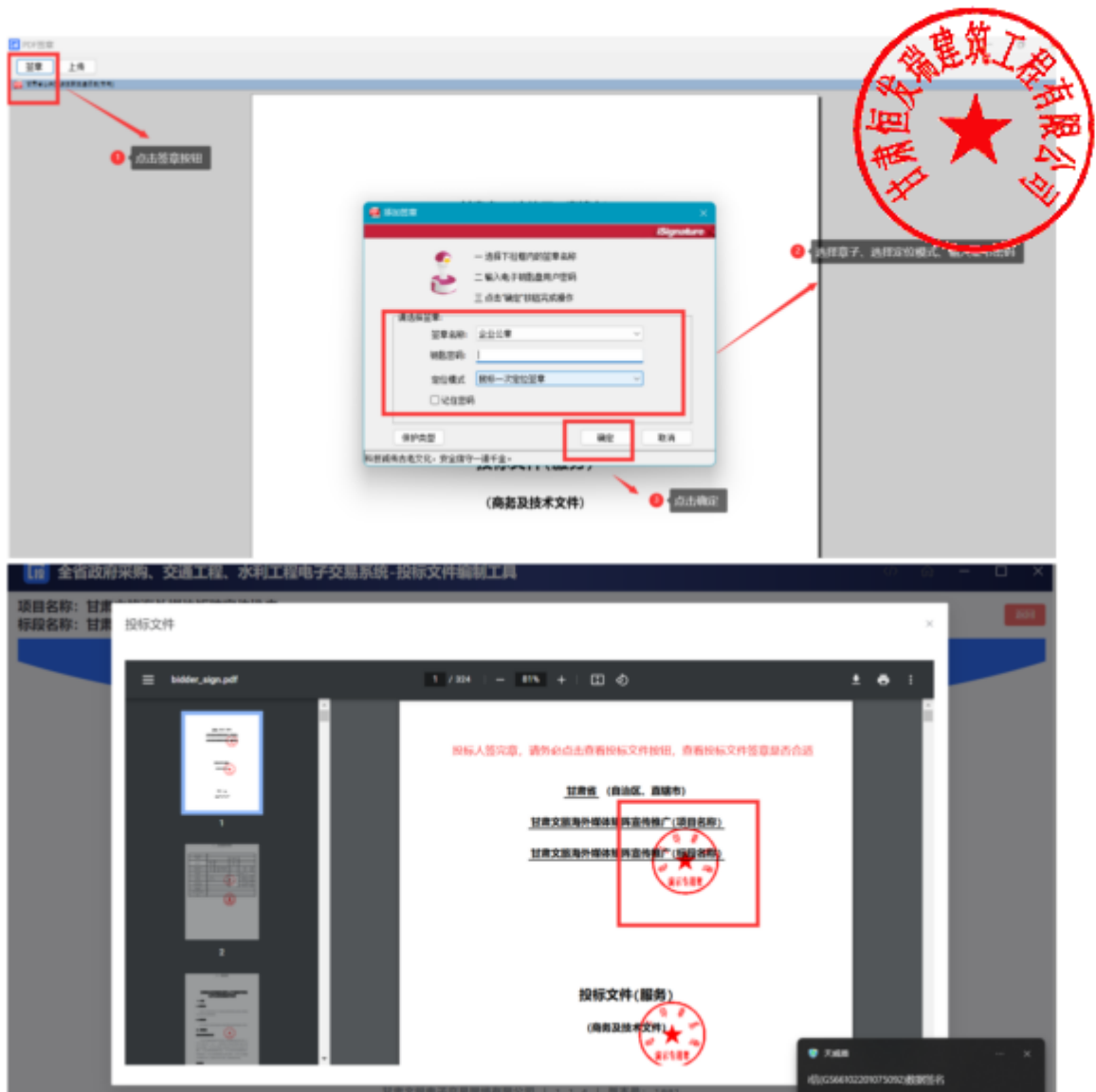

### • 无电子签章

投标人没有电子签章，可以将页面信息填写完成后，点击“下载当前文件”按钮，将当前文件下载打印，加盖实体印章后扫描成PDF格式文件，然后点击“上传当前文件”按钮，将签章文件回传。



## 5.2编制流程说明

### 5.2.1封面

投标人根据页面提示填写封面信息。



## 5.2.2 投标函

投标人上传PDF版的投标函。页面可以预览投标函内容。上传完成后，点击“下一项”，保存数据，进入下一个环节。





注意：投标人务需按照招标文件设定的内容上传对应的**投标资料**，如果错传，会有被视为无效投标的风险。



序号	评审项目	评审标准	文件上传
1	业绩	投标人提供2019年11月1日以来类似项目业绩，每提供一个得1分，满分4分（提供中标（成交）通知书或合同附件彩色扫描件加盖公章）	上传文件
2	资质	提供数字档案馆生产厂家的ISO9001质量管理体系认证；ISO14001环境管理体系认证；ISO 45001职业健康安全管理体系认证。提供以上三项所有资质扫描件加盖公章及国家市场监管总局全国认证认可信息平台服务公示页面链接并加盖公章。每提供一个得2分，总分6分，不达标不得分。	上传文件
3	售后	投标人需结合本项目的实际情况编制符合本项目的售后服务方案。评审根据投标人提供的售后服务方案（方案中需明确针对本项目所采购设备的有关服务内容，设备故障问题的解决方案是否全面具体，故障处理响应时间及开通维修渠道，现场服务响应时间，技术人员是否具备资质，完善的培训体系流程，免费培训年限，售后服务处理措施以及符合本项目定制化的售后服务。）进行综合评审。提供售后服务全面合理、可行性强、具有完善的售后服务体系，解决方案全面的得3分；服务承诺较完整、可行性及服务体系、解决方案方案较全面的得4分；售后服务承诺一般、可行性不强、解决方案方案简单得2分；不合理及未提供服务承诺的不得分。	上传文件

### 5.2.5 技术部分

投标人根据招标文件中评标办法设定的评审项目和评审标准，一一响应技术文件（每一项都是必传项）。格式为PDF版。上传完成后，点击“下一步”，保存数据，进入下一个环节。

注意：投标人务需按照招标文件设定的内容上传对应的**响应资料**，如果错传，会有被视为无效投标的风险。

序号	评审项目	评审标准	文件上传
1	技术分	满足项目需求书中对物品技术性能指标的全部技术要求得分。★指标为实质性响应条款，未响应或不满足为无效投标文件；○为重要指标每类色指标扣2分，无标以0分为一般指标每类色指标扣1分。（按照投标人提供的技术参数的数量、质量及技术参数的详细程度进行评审）	上传文件
2	功能	1、所报数字档案防护功能得5分，否则不得分；2、所报数字档案方便数字软件安装、支持灵活的自定义定制，提供用户定制平台数据和数据增加效率得5分，否则不得分；	上传文件
3	供货	根据投标人提供的供货方案 方案详细可行、科学合理，能在15个工作日内完成供货，提供合理可行得5分； 方案较详细可行，较科学合理，能在20至28个工作日内完成供货，提供合理可行得3分； 方案可行性、完整性、合理性、科学性一般，能在21至28个工作日内完成供货，提供合理可行得1分； 不达标不得分。	上传文件
4	售后服务承诺	投标人提供数字档案馆售后服务承诺彩色扫描件，提供满足招标文件要求得5分，否则不得分。	上传文件

### 5.2.6 优惠政策

如果投标人是中小微企业、监狱及残疾人企业，有相关的证明材料，可以上传。如果没有，直接点击“下一步”进入下一个环节。



### 5.2.7 开标一览表

投标人根据招标文件设定的开标一览表表头，填写相应内容。填写完成后，点击“下一项”，保存数据，进入下一个环节。





### 5.2.8 報價明細表

投標人根據招標文件的要求，填寫相關內容。

分別有兩種方式：

- 手動填寫：可以添加行，手動填寫明細表
- Excel表：下載Excel表模板，填寫完成後，直接導入Excel表（注意：表頭內容不能修改，否則會上傳失敗）



### 5.2.9 商務技術資料

投標人需要響應招標文件設定的投標文件（必傳項，格式為PDF版）

系統功能：

- 可以查看上傳的文件；
- 如果上傳錯誤，可以點擊刪除按鈕，刪除文件，重新上傳；

- 如果招标文件规定了上传文件格式模板，投标人可以下载相应模板；
- 上传完成后，可以点击“预览文件”，查看整个投标文件。



### 5.2.10 预览投标文件

投标人在编制投标文件过程中，可以随时点击页面“预览文件”按钮，查看投标文件的完整内容。如果填写有问题，可以返回重新填写。

### 5.2.11 导出投标文件

投标人完成投标文件编制，点击“导出投标文件”按钮，进入导出环节。

#### 开始导出投标文件



#### 生成投标文件



### 查看投标文件完整性



### 导出投标文件

点击导出投标文件按钮，导出投标文件。



- 导出固化投标文件，一份是加密文件（格式为tbsx）；一份是投标文件编码；一份是PDF版的投标文件。

#### 特别说明：

- (1) 投标文件编制流程没有结束之前，不能点击“导出投标文件”按钮，只有完成最后一个环节后，才能点击导出投标文件。
- (2) 投标文件签章完成后，请点击查看投标文件按钮，仔细查看投标文件。
- (3) 导出投标文件时，弹框内容需要仔细阅读，如果文件大小10MB以下，则有投标文件未盖章的风险，请返回查看投标文件是否盖章。

## 6. 开标系统

### 6.1 下载投标文件编制工具和固化招标文件

找到项目，点击“进入网上开标厅”按钮，进入网上开标页面。

- 可以查看开标须知
- 下载对应版本的响应文化离线编制工具
- 下载固化的招标文件（格式为zbsx）
- 查看PDF版的招标文件





## 6.2 上传哈希值

提交投标文件截止时间前，打开交易系统，找到项目，进入网上开标厅，上传投标文件的哈希值。注：如果提交投标文件截止时间前，投标文件有所变化，可以撤回哈希值，重新上传新的哈希值。系统以最后一次上传的哈希值为主。



## 6.3 上传核验投标文件文件

开标时间到了，登陆甘肃省政府采购、交通工程、水利工程电子交易系统，找到项目，进入网上开标厅，在对应位置上传投标文件，由智能合约验证投标文件有效性，无效文件系统自动拒收。



#### 6.4 确认开标结果

投标人在开标结果确认环节，查看开标记录，对开标结果进行确认。



评标时，投标人需要登录甘肃省政府采购、交通工程、水利工程电子交易系统，找到对应的评标项目，进入评标大厅。

序号	项目名称	项目编号	交易编号	开标时间	采购方式	评标方式	状态	操作
1	测试货物公开X122302	whm22122302	whm22122302	2022-12-28 09:00:00	公开招标	单独开标	已开标	去开标大厅
2	20221213CT-路桥工程招标2	12345	54321	2022-12-14 09:00:00	竞争性磋商	单独开标	已开标	去开标大厅
3	20221212CT-公开-货物招标1	123	321	2022-12-12 09:00:00	公开招标	公开开标	已开标	去开标大厅
4	公开采购110790v	1231231	12312312	2022-11-07 19:40:00	询价	单独开标	已开标	去开标大厅
5	货物采购110790v	23212	23123	2022-11-07 17:00:00	询价	单独开标	已开标	去开标大厅
6	货物公开110790v	23123	2312321	2022-11-07 16:30:00	公开招标	公开开标	已开标	去开标大厅
7	公开采购01	432123123	A34343423423	2022-11-04 15:00:00	公开招标	公开开标	已开标	去开标大厅
8	甘肃省农村公路养护管理提升设计施工总承包	A01-12620000241033481-35220019-030487-2	ZK03-220047	2022-10-22 09:00:00	邀请招标	单独开标	已开标	去开标大厅
9	33	33	33	2022-09-16 21:00:00	单一来源采购	单独开标	已开标	去开标大厅

如果专家发起澄清，投标人需要回复澄清。上传附件。



技术支持人员联系电话：0931-4267890



微信扫码咨询

#### 四、CA证书办理服务操作流程

使用在甘肃省公共资源交易主体共享平台注册的用户名及密码登录甘肃省公共资源交易“一网通办”系统，逐次点击按钮“我的工作台”--“数字证书(CA)办理”--“用户及证书办理”--“交易平台 证书办理”，选择ukey办理平台。

现以【甘肃文锐一简易网数字证书办理平台：<http://www.jian-yi.com>】为例，介绍证书办理流程。交易主体选择 ukey 办理平台，单击“甘肃文锐一简易网数字证书办理平台”--“授权并登录”按钮，进入证书申请页面。



### 1. 操作环境

建议windows10及以上操作系统的电脑，并使用360安全浏览器的极速模式进行操作。

### 2. 证书新办所需资料

①企业证书办理：企业授权委托书（模板在系统中下载）+数字证书协议书（模板在系统中下载）+经办人身份证正反面；

②个人证书办理：个人授权委托书（模板在系统中下载）+数字证书协议书（模板在系统中下载）+申请人身份证正反面。

注：①授权委托书需上传扫描件原件；②授权委托书的签章采集仅采集所需印章；③企业证书办理的所有附件均需加盖企业鲜章；④个人证书办理的所有附件均需加盖自然人印章（自然人签字、按手印及彩色扫描件均可）。

### 3. 证书新办申请

在简易网数字证书办理平台，点击左侧导航栏“证书新办”，进入证书新办页面。选择主体类型、证书年限、电子签章等信息，完善经办人信息并上传所需附件，检查无误后支付并提交订单即可。



### 4. 待工作人员审核并制作证书

订单提交成功后，需工作人员审核订单并制作证书，您可以在订单中心查看订单状态。如果显示“订单完成”，则说明证书已经办理完成。如果收到短信提示证书订单未通过核验，可以根据提示重新提交申请。



注：审核订单时效一般为1个工作日内，有特殊要求请致0931-4267890说明情况。

## 5. 证书领取

邮寄：数字证书办理完成后，一般情况下会在当天安排邮寄，可在简易网数字证书办理平台查看邮寄情况及快递单号。



注：没有录入快递单号的，代表快递还未发出，可添加订单右侧的二维码，咨询对应工作人员。

自取：根据提交订单时选择的自取地址，携带相关资料前往对应地址领取证书。

## 6. 自取证书需携带的资料

- ①企业证书—营业执照+经办人身份证正反面；
- ②个人证书—自然人身份证正反面+经办人身份证正反面。

注：①如领取人不是经办人本人，需额外携带代领人身份证正反面；②所有附件全部加盖企业鲜章。

## 五、证书更新操作流程

### 1. 驱动下载

在证书更新之前，请确保您已经下载并安装了最新的数字证书驱动。如未安装，请访问简易网数字证书办理平台，点击左下侧“下载 装驱动”按钮，进行下载和安装，下载程序前请关闭或退出360安全卫士等可能拦截下载或安装的安全软件。



## 2. 操作环境

建议windows10及以上操作系统的电脑，并使用IE浏览器或360安全浏览器的兼容模式进行证书更新操作。

## 3. 证书更新所需资料

①企业证书更新：企业授权委托书（模板在系统中下载）+数字证书协议书（模板在系统中下载）+经办人身份证正反面；

②个人证书更新：个人授权委托书（模板在系统中下载）+数字证书协议书（模板在系统中下载）+申请人身份证正反面。

注：①授权委托书需上传扫描件原件；②授权委托书的签章需采集证书内所有签章；③企业证书更新的所有附件均需加盖企业鲜章；④个人证书更新的所有附件均需加盖自然人印章（自然人签字、按手印及彩色扫描件均可）。

## 4. 提交证书更新订单

①通过电脑打开简易网数字证书办理平台网址，使用在甘肃省公共资源交易主体共享平台注册认证通过的手机号及密码登录；

②登录后在系统界面的左侧导航栏中找到并点击“证书更新”选项，在电脑端插入所需更新的证书(Ukey 锁)；

③根据页面提示填写所需信息及上传对应附件资料，然后付费并提交审核。

注：请使用 360 安全浏览器的兼容模式（兼容模式的切换如图所示）或 IE 浏览器进行操作。

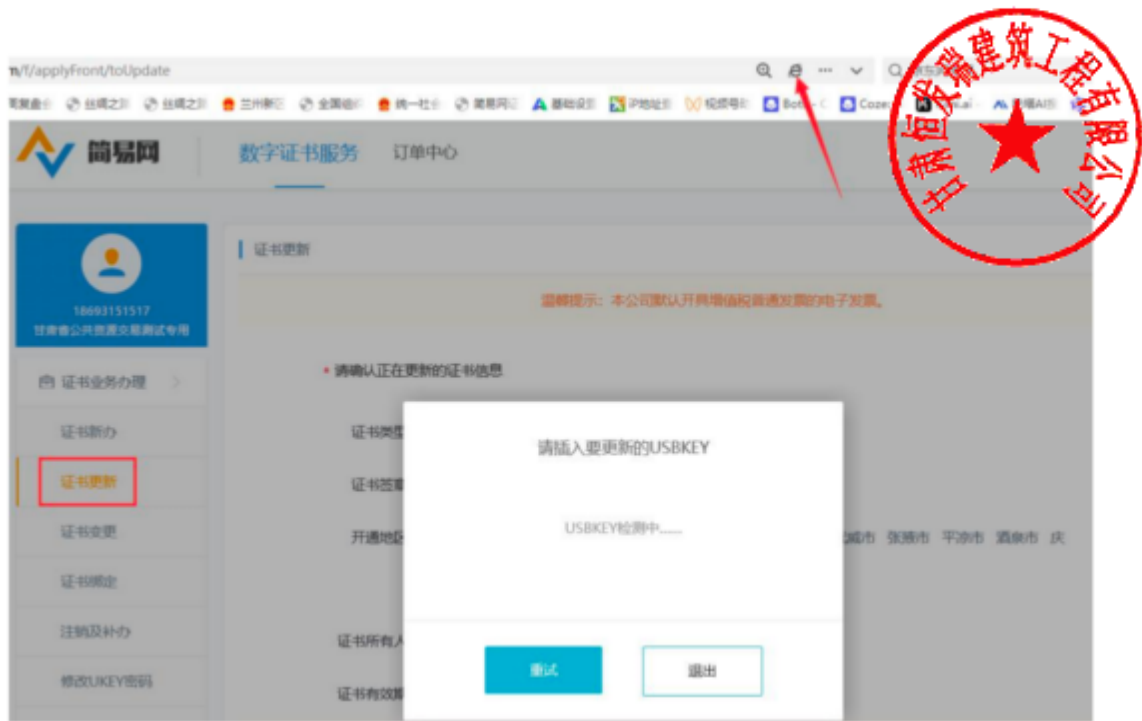

## 5. 等待审核

支付完成后，您的证书更新资料将提交给工作人员进行审核，审核时限一般为2个工作小时左右（着急情况可致电0931-4267890加急）。如果核验未通过，您需登录系统，根据退回原因重新修改并再次提交。

## 6. 更新证书

订单审核通过后您需在证书办理系统自行完成证书更新操作。在“数字证书服务”中找到需更新的证书订单，在电脑端插入待更新的数字证书（黑色锁），点击“立即制作”按钮，进入证书更新流程，逐次完成操作。

注：证书更新完成后i信（驱动）页面展示的证书有效期会同步至最新有效期。

## 六、证书变更操作流程

### 1. 驱动下载

在证书变更之前，请确保您已经下载并安装了最新的数字证书驱动。如未安装，请访问简易网数字证书办理平台，点击左下侧“下载安装驱动”按钮，进行下载和安装，下载程序前请关闭或退出360安全卫士等可能拦截下载或安装的安全软件。





## 2. 操作环境

建议windows10及以上操作系统的电脑，并使用IE浏览器或360安全浏览器的兼容模式进行证书变更操作。

## 3. 证书变更所需资料

①企业证书变更：企业授权委托书（模板在系统中下载）+数字证书协议书（模板在系统中下载）+经办人身份证正反面；

②个人证书变更：个人授权委托书（模板在系统中下载）+数字证书协议书（模板在系统中下载）+申请人身份证正反面。

注：①授权委托书需上传扫描件原件；②授权委托书的签章采集除新增或变更的签章需采集外，证书内其余签章也需重新采集；③企业证书变更的所有附件均需加盖企业鲜章；④个人证书变更的所有附件均需加盖自然人印章（自然人签字、按手印及彩色扫描件均可）。

## 4. 提交证书变更订单

①请先在甘肃省公共资源交易主体共享平台提交主体信息变更，并确保变更信息认证通过；

②通过电脑打开简易网数字证书办理平台网址，使用在甘肃省公共资源交易主体共享平台注册认证通过的手机号及密码登录；

③登录后在系统界面的左侧导航栏中找到并点击“证书变更”选项，在电脑端插入所需变更的证书(Ukey锁)；

④根据页面提示填写所需信息及上传对应附件资料，然后付费并提交审核。

## 5. 等待审核

支付完成后，您的证书变更资料将提交给工作人员进行审核，审核时限一般为2个工作小时左右（着急情况可致电0931-4267890加急）。如果核验未通过，您需登录系统，根据退回原因重新修改并再次提交。

## 6. 证书变更

订单审核通过后您需在证书办理系统自行完成证书变更操作。在“数字证书服务”中找到需变更的证书订单，在电脑端插入待变更的数字证书（黑色锁），点击“立即制作”按钮，进入证书变更流程，逐次完成操作。注：订单状态为“已完成”代表当前证书变更完成。

## 七、发票申请操作流程

登录简易网数字证书办理平台，在系统正上方“订单中心”环节下，点击“发票管理”按钮，在发票申请页面填写开票信息，发票开具时间一般为1-3个工作日。

注：文锐数字证书（黑色锁）的发票默认开具增值税电子普通发票，如有特殊需要，请致电0931-4267890。



## 八、证书办理平台联系电话

1、甘肃文锐简易网证书（黑色锁）：0931-4267890



文锐电子交易 



扫描二维码，关注我的视频号

视频号：文锐电子交易（工作日14:30直播）

服务不止于声音！锁定文锐直播间，实时互动面对面解答您的问题，给您不一样的服务体验。

2、江苏翔晟信息技术股份有限公司：025-66085508

- 3、甘肃成兴信息科技有限公司：4001020005
- 4、金润方舟科技股份有限公司甘肃分公司：4008199995
- 5、交易通信息技术有限公司：4006131306
- 6、甘肃中工国际招投标有限公司：4006123434

