

武威市公共安全视频监控建设联网应用项目

(视频监控前端系统及网络租赁) 购买服务

单一来源采购论证签到表

采购单位	武威市公安局		
项目名称	武威市公共安全视频监控建设联网应用项目 (视频监控前端系统及网络租赁) 购买服务		
论证人员			
姓名	工作部门	职称	签到时间
白明成	武威十中	高级职称	2026.12.5
李建华	武威融媒体中心	高级工程师	2026.12.5
李祁山	凉州职业技术学院	高级职称	2026.12.5
金玉龙	武威职业技术学院	高级职称	2026.12.5
赵东旭	武威气象局	高级工程师	2026.12.5

单一来源采购专家论证意见表

时间 2023年12月5日

使用单位	武威市公安局		
项目名称	武威市公共安全视频监控建设联网应用项目		
采购内容	视频监控前端系统及网络租赁购买服务		
专家信息	姓 名	职 称	工 作 单 位
	白明斌	高级职称	武威十八中
专家论证意见	<p>专家一论证意见：</p> <p>武威市公安局视频监控系统及网络租赁服务于2008年开始由中国电信股份有限公司武威分公司承接建设及服务。目前已完成实现了市、县、乡(镇)、村四级联动的应用体系。且与前期建设平台兼容，实现互联互通。为保证系统的一致性、连续性、稳定性及应用的稳定可靠性。</p> <p>建议：通过单一来源采购形式，由原产品开发及运维服务商电信武威分公司继续提供后期技术和维护。</p> <p style="text-align: right;">专家签字： </p>		

单一来源采购专家论证意见表

时间: 2025年12月5日

使用单位	武威市公安局		
项目名称	武威市公共安全视频监控建设联网应用项目		
采购内容	视频监控前端系统及网络租赁购买服务		
专家信息	姓 名	职 称	工 作 单 位
	李祁山	高级职称	凉州职业中专
专家论证意见	<p>专家一论证意见:</p> <p>中国电信股份有限公司武威分公司已经实现了市、县、乡镇、村级联动的应用体系,所使用的网络链路是中国电信股份有限公司武威分公司单独为“雪亮工程”建设,同时建设了“雪亮工程”承载网专网并配置安全防护设备,其产权为中国电信股份有限公司武威分公司所有,建设“雪亮工程”点位网络传输链路及供电线路等建设,增加费用。建议:采用单一来源采购,选用中国电信股份有限公司武威分公司时提供持续运营服务。</p> <p style="text-align: right;">专家签字: 李祁山</p>		

单一来源采购专家论证意见表

时间: 2023年12月5日

使用单位	武威市公安局		
项目名称	武威市公共安全视频监控建设联网应用项目		
采购内容	视频监控前端系统及网络租赁购买服务		
专家信息	姓 名	职 称	工 作 单 位
	赵东旭	高级工程师	武威气象局
专家论证意见	<p>专家一论证意见:</p> <p style="text-align: center;"> 为保证武威市公共安全视频监控建设联网应用项目的稳定运行和数据统一,保持技术服务一致性,确保产品技术服务的延续性和兼容性,根据政府采购法第三十一条相关规定,武威市公共安全视频监控建设联网应用项目可采用单一来源采购,选用中国电信股份有限公司武威分公司提供持续运营服务。 </p> <p style="text-align: right;">专家签字: 赵东旭</p>		

单一来源采购专家论证意见表

时间: 2023年12月7日

使用单位	武威市公安局		
项目名称	武威市公共安全视频监控建设联网应用项目		
采购内容	视频监控前端系统及网络租赁购买服务		
专家信息	姓 名	职 称	工作单位
	金玉龙	高级职称	武威职业学院
专家论证意见	<p>专家一论证意见:</p> <p style="text-indent: 2em;">武威市公共安全视频监控建设联网应用项目(视频监控前端系统及网络租赁)由中国电信股份有限公司武威分公司承建,因此,根据政府采购法第三十一条相关规定,为保证武威市公共安全视频监控建设联网应用项目的稳定运行和数据统一,保持技术服务一致性,确保产品技术服务的连续性和兼容性,采用单一来源采购选用中国电信建设联网应用项目提供运营服务。</p> <p style="text-align: center; font-size: 1.2em;">武威分公司</p> <p style="text-align: right; margin-top: 20px;">专家签字: 金玉龙</p>		

单一来源采购专家论证意见表

时间: 2024年12月5日

使用单位	武威市公安局		
项目名称	武威市公共安全视频监控建设联网应用项目		
采购内容	视频监控前端系统及网络租赁购买服务		
专家信息	姓 名	职 称	工 作 单 位
	李建华	高级工程师	武威融媒体中心
专家论证意见	<p>专家一论证意见:</p> <p>武威市“雪亮工程”所使用的网络链路是中国电信股份有限公司武威分公司单独为“雪亮工程”建设,同步建设“雪亮工程”承载网并配置安全防护设备,其产权为中国电信股份有限公司武威分公司所有,目前武威市其它供应商无法提供运维服务,为保证武威市公共安全视频监控建设联网应用项目的稳定运行和数据统一,保持技术服务一致性,建议:通过单一来源方式采购,继续由中国电信股份有限公司武威分公司提供持续运维服务。</p> <p style="text-align: right;">专家签字: 李建华</p>		

姓名 白明斌 资格评审 中学高级教师

性别 男 级别 副高

出生年月 1972.11 评审时间 2008.8

出生地点 甘肃武威 评委会名称 武威市中学高级教师职务任职资格评审委员会



此证只适用于武威市公安视频监控服务评审

姓名 白明斌

性别 男 民族 汉

生 1971 年 11 月 01 日

住址 甘肃省武威市凉州区达府街66号5栋2单元601室



公民身份号码 622301197111086735

此证只适用于武威市公安视频监控服务评审

姓名 金玉龙

性别 男

出生年月 1966

出生地点

资格名称 高级讲师

资格级别 副高

评审时间 2001.12

评委会名称

此证只适用于武威市公安局视频监控服务评审



姓名 金国波
性别 男
出生日期 1966 年 12 月 31 日
住址 甘肃省武威市凉州区高坝
镇 1 号 4 栋 2 单元
301 室



公民身份号码 622301196612170017



622301196612170017



中华人民共和国
居民身份证

签发机关 武威市公安局凉州区分局

有效期限 2017.04.01-2037.04.01

SHOT BY
360 N6



姓名 赵东旭
 性别 男
 出生年月 1960年12月
 工作单位 武威气象局
 证书编号 甘气副高字(15)002号

从事专业 气象服务与应用气象
 技术资格 高级工程师

评定时间: 2015年11月29日

评审委员会名称:

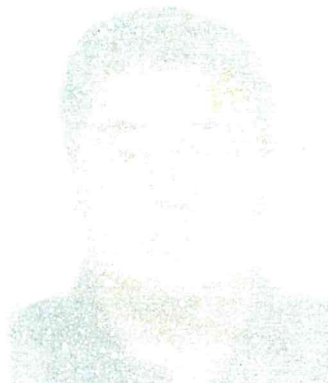

622301197111086155

姓名 赵东旭

性别 男 民族 汉

出生 1960 年 12 月 20 日

住址 甘肃省武威市凉州区车站
西路9号22栋5单元541室



公民身份号码 622301196012200016



中华人民共和国 居民身份证

签发机关 武威市公安局凉州分局

有效期限 2012.11.21-长期

甘肃省职称资格证书

此证表明持证人具备相应职称资格

姓名：李邦山

性别：男

出生日期：1975年04月20日

身份证号：622301197504201257

工作单位：甘肃省武威市凉州区职业中等专业学校



资格名称：高级教师

职称层级：高级

专业：计算机科学与技术

评审委员会：甘肃省中等职业学校教师系列高级职称评审委员会

评审方式：正常评审

评审时间：2022年01月14日

资格文号：甘教人〔2022〕2号

管理号：62202112290522



唯一在线验证网址：

<http://www.gszcxt.cn//zcxt>

打印时间：2022年03月03日



此证只适用于武威市公安局视频监控服务评审

姓名 李建华

性别 男

出生年月 1967.03

出生地点 _____

服务名称 工程师

资格级别 中级

评审时间 2017.12.21

评委会名称 武威市2档技术职称评审委员会

甘肃省职称改革办公室

1992

此证只适用于武威市公安视频监控服务评审

姓名 李建华
性别 男 民族 汉
出生 1967 年 3 月 31 日
住址 甘肃省武威市凉州区公园路西苑小区 5 9 号楼 3 单元 4 0 1 室
公民身份号码 622301196703310038



中华人民共和国
居民身份证

签发机关 武威市公安局凉州分局
有效期限 2007.05.31-2027.05.31